

ТУРКЕСТАНСКИЙ АЛЬБОМЪ

ЧАСТЬ

АРХЕОЛОГИЧЕСКАЯ

1871-1872.

1

Литература
№ 12

ТУРКЕСТАНСКІЙ АЛЬБОМЪ.

ПО РАСПОРЯЖЕНІЮ

ТУРКЕСТАНСКАГО ГЕНЕРАЛЪ-ГУБЕРНАТОРА

ГЕНЕРАЛЪ-АДЪЮТАНТА

К. Ш. ФОНЪ КАУФМАНА I^о

ЧАСТЬ АРХЕОЛОГИЧЕСКАЯ

Составилъ А. А. Кунъ и Н. В. Богачевскій.

1871—1872 г.

ПРЕДИСЛОВІЕ КЪ ТУРКЕСТАНСКОМУ АЛЬБОМУ.

До движенія русскихъ въ страны, лежація по среднему теченію р. Сыръ-Дарыи, кругъ свѣдѣній о земляхъ, подвластныхъ Кокандскому и Бухарскому ханамъ, былъ весьма ограниченъ. Свѣдѣнія арабскихъ географовъ десятого и послѣдующихъ вѣковъ, хотя и представляютъ нѣсколько подробныхъ данныхъ о топографіи привѣденныхъ странъ, но все эти свѣдѣнія относятся къ слишкомъ отдаленному отъ насъ времени. Европейскіе же путешественники рѣдко проникали въ эти части Средней Азии.

Первые путешественники, проникшіе въ Кокандъ, были русскіе нынѣшняго столѣтія. Предѣлы же Бухарскаго ханства отъ р. Амударьи до Шахрисабза и путь отъ г. Бухары до г. Самарканда проносятся въ 1404 г. посланникъ Генриха Ш Бастильскаго Гонзалесъ-де-Блавиго, вѣдшій во дворъ Тимура. Послѣ него въ XVI, XVII, и XVIII столѣтіяхъ, Бухарское ханство было посѣждено русскими, но до насъ дошли только весьма скромныя свѣдѣнія отъ посланника Петра Великаго Беневини. Больше подробная данія объ этомъ ханствѣ сообщилъ Баронъ А. Мейердорфъ, бывшій въ посольствѣ Перси, въ началѣ 20 годовъ нынѣшняго столѣтія. Свѣдѣнія эти относительно меньшей части ханства основаны на личныхъ наблюденіяхъ, другія же на распросахъ. Они касаются С. З. части ханства отъ Бизыгъ Бума до Бухары. Больше этого пространства осмотрено и описано весьма обстоятельно членами миссіи Вутеница въ 40 годахъ. Н. В. Ханыковъ и Леманъ въ своихъ сочиненіяхъ сообщили свѣдѣнія о В. и Ю. части ханства. Послѣ Клавихо, это было первое возмояно подробное описаніе г. Самарканда и пути въ г. Карши. Сочиненіе Н. В. Ханыкова замѣчательно по вѣрности взгляда на предметъ, имъ описываемые, и по добросовѣстности труда этого рѣдкаго между Европейцами знатока Востока. Экспедиція Генерала Игнатьева, хотя и дополнила эти свѣдѣнія, но они преимущественно касались С. З. части Ханства.

Понятно о Кокандскомъ Ханствѣ впервые доставили агенты, вѣдшіе въ Западную Сибирь, въ началѣ нынѣшняго столѣтія въ г. Кокандъ и г. Ташкентъ: Бурнашевъ, Посельцовъ и Назаровъ, но все они также весьма кратки и поверхностны.

Все неслыханно-близкія условія, которыми были обставлены поименованные путе-

шественники въ Средней Азии, должны были устраниться, когда русскими войсками была открыта для Европейской цивилизаціи, значительная часть Средней Азии.

Занятіе г. Ташкента, а за нимъ г. Самарканда, открыло русскимъ извѣдателямъ Средней Азии обширное поле для всесторонняго ознакомленія съ краемъ, составившимъ столь много для людей науки, предметъ явдныхъ стремленій ихъ любознательности.

Въ видахъ удовлетворенія общаго интереса и для скорѣйшаго ознакомленія читающей публики съ вновь занятою нами страной, по порученію Г. Туркестанскаго Генералъ Губернатора, Генералъ Адъютанта К. П. фонъ-Кауфмана 1-го въ числѣ мѣръ, предпринятыхъ администраціей, для знакомства съ краемъ, составленъ фотографическій альбомъ. Альбому этому поставлено главною задачею представить наглядно: 1) прошедшую жизнь края въ сохранившихся древнихъ памятникахъ (археологическая часть) 2) современную жизнь населенія — тишы, вѣрованія, обряды, обычаи, жилища, костюмы и виды болѣе населенныхъ мѣстностей края (этнографическая часть) 3) культуру страны въ промышленномъ, и техническомъ отношеніяхъ (промысловая часть) и 4) движеніе русскихъ въ эти новыя страны, струсировавъ въ одномъ цѣломъ, виды мѣстностей, гдѣ приходилось отличатся русскому оружію, и портреты тѣхъ дѣателей которые были первыми открывшими путь въ Среднюю Азію (историческая часть).

Вслѣдствіе обширности этой задачи, работы по альбому производились болѣе двухъ лѣтъ. Составленіе фотографій возложено было на А. Л. Буна, а съемка замѣчательныхъ въ архитектурномъ отношеніи древностей г. Самарканда, поручена была Н. В. Богавскому. — Л. А. Шостаковъ, снявъ азаварью копии съ паразовыхъ деталей укрешей, которыми отдѣланы Самаркандскія древнія здания.

Къ четыремъ частямъ Туркестанскаго альбома слѣдуютъ описанія:

„Материалы для археологическаго описанія древнихъ памятниковъ Сыръ-Дарьинской Области и Заравшанскаго Овруга“ А. Л. Буна,

„Этнографическія замѣтки“ *его-же*,

„Промыслы у Среднеазійцевъ“ М. И. Бродовскаго и

„Очеркъ движенія русскихъ въ Среднюю Азію“ М. А. Туркестова.

СОДЕРЖАНИЕ АРХЕОЛОГИЧЕСКАГО АЛЬБОМА:

- 1 Развалины могилы Картвезского святого Хорн-Хутъ по дороге между г. Казалинскомъ и Фортгоми. № 2.
- 2 Развалины Суруни: Видъ святыя въ 1866 г. — Видъ святыя въ 1872 г.
- 3 г. Туркестани: Мавзолей святого Султана Ахмеда Ясая.
- 4 Султана Ахмеда Ясая съ юж. стороны. — Общий видъ мавзолея святого Ахмеда Ясая.
- 5 Котель (саркы) похороненный Эмирюмъ Кураничъ, гробницъ святого Султана Ахмеда Ясая. — Главная пила въ мавзолее вѣдуша въ гробницу святого Султана Ахмеда Ясая.
- 6 Мавзолей правнучки Эмира Тимуръ Куранича, Рабиби-Бегимъ ум. въ 1475—1476 г. (880 г. Гит.). — Наружная дверь вѣдуша въ мавзолей святого Султана Ахмеда Ясая.
- 7 Видны оканчивающій наружную сторону котла (саркы) шихидангоша въ мавзолее святого Султана Ахмеда Ясая.
- 8 Проложеніе и конецъ валиши съ котла вхожденіе въ мавзолее святого Султана Ахмеда Ясая. — Подсѣвнички въ мавзолее святого Султана Ахмеда Ясая, похороненные Эмирюмъ Тимуромъ Кураничъ.
- 9 г. Аулие-ата: Мавзаръ святого Аулие-ата. — г. Ура-Тюбекъ: Медине Русеимъ-бека.
- 10 Равальи построенный Лашкаръ-Кули-бекомъ, прозваннымъ Беглеръ-бекомъ, по дорогѣ между г. Чимкентомъ и г. Ташкентомъ. — Развалины „Мура-Рабатъ“ въ Угольной степи.
- 11 г. Ташкентъ: Мавзаръ святого Шейхъангура. — г. Холженды: Мавзаръ святого Шейха Маснахадина.
- 12 г. Ташкентъ: Медине Кокельташъ построенное Баракъ-Ханомъ.
- 13 Видишь выстроенная на одной изъ скалъ Исламъ-Утинское ущелье. — Развалины Мушукъ, Мура-Рабатъ* въ Угольной степи. — Развалины мушукъ „Мура-Рабатъ“ близъ г. Холженды. — Мѣстность стараго Холженды.
- 14 Валанины (маифа) святого Муса-Хана, сохранившіеся въ мечети святого Махдуми-Азана въ камъ: Дах-бинъ*, Мавзаръ святого Холда-Чинаръ въ г. Уругутъ. — Видишь валь дверью вѣдуша на кладбищѣ святого Махдуми Азана въ камъ: Дахбинъ.
- 15 г. Ура-Тюбекъ: Развалины мечети Рокъ-Гумбазъ. — Фасаде Медине Русеимъ-бека.
- 16 Камъ: Дахбинъ. Гробница святого Махдуми-Азана.
- 17 Иланъ-Утинское ущелье.
- 18 Скалы образующія Иланъ-Утинское ущелье.

САМАРКАНДСКІИ ДРЕВНОСТИ:

- 19 Гробница святого Кусаямъ Ибнъ-Абаса „Шахъ-Зиндъ“.
- 20 Пазль общаго расположенія, разрыта и фасады.
- 21 Разрыта и фасады.
- 22 Общий видъ съ сѣверо-запада. — Общий видъ съ юга.
- 23 Мавзолей Эмира Хусейна. — Видишь въ дверномъ проходѣ. — Видишь на лѣвой шесть входной ниши. — Фасады входной ниши. — Видишь на правой шесть входной ниши.
- 24 Мавзолей Ульда-Инага и Яибъ-Зиндъ. — Видъ мавзолей корнаница Тамерлана и дочери ея (Ульда-Инага въ Яибъ Зиндъ). — Видъ съ юга на наружные фасады мавзолей. Чуугъ-Бива и Кутдукъ-Туринъ-бекъ-ака.
- 25 Мавзолей Ульда-Инага. — Часть корнаница съ отъѣлки купола на мавзолее.
- 26 Мавзолей Чуугъ-Бива и Кутдукъ-Туринъ-бекъ-ака. — Видъ съ сѣвера на фасады входной двери.
- 27 Мавзолей Эмира Хусейна: Видишь на лѣвой шесть фасадной ниши. — Видъ съ сѣвера на фасады мавзолей. Чуугъ-Бива и Кутдукъ-Туринъ-бекъ-ака. — Часть валиши идущей вкругу бывшей фасады.
- 28 Мавзолей Эмира Хусейна: Видишь на правой половинѣ фасады. — Видишь на лѣвой половинѣ фасады.
- 29 Мавзолей Эмира Кутдукъ-Туринъ-бекъ-ака: Капитель колонны. — Видишь на наружномъ фасадѣ мавзолей.
- 30 База колонны. — Отъѣлки шесть ниши наружнаго фасады.
- 31 Мавзолей Эмира Кутдукъ-Туринъ-бекъ-ака: Видишь на правой сторонѣ фасады. — Видишь на лѣвой сторонѣ фасады.
- 32 Мавзолей Эмира Кутдукъ-Туринъ-бекъ-ака: Видишь кругомъ входной двери. — База колонны. — Отъѣлка верхняя части входной ниши. — Видишь на покуръ. — Видишь на покуръ. — Видишь на покуръ. — Видишь на покуръ.
- 33 Мавзолей Эмира Кутдукъ-Туринъ-бекъ-ака: Ирашана съ раздѣльными частями мавзолей.
- 34 Мавзолей Эмира Абу-Тенги: База колонны. — Фасады. — Капитель колонны.
- 35 Мавзолей Эмира Абу-Тенги: Правая сторона фасады. — Отъѣлки шесть ниши.
- 36 Мавзолей Эмира Абу-Тенги: Видишь на правой сторонѣ фасады.

- 37 Гробница святого Кусаямъ Ибнъ-Абаса „Шахъ-Зиндъ“.
- 38 Мавзолей Эмира Абу-Тенги: Видишь на лѣвой сторонѣ фасады.
- 39 Мавзолей Эмира Абу-Тенги: Обраща внутренней отъѣлки мавзолей.
- 40 Мавзолей Эмира Абу-Тенги: Отъѣлка шесть входной ниши.
- 41 Мавзолей Эмира Ассала: Фасады.
- 42 Мавзолей Эмира Ассала: Капитель колонны. — Видъ въ сохранившуюся верхнюю часть входной ниши. — Часть отъѣлки на фасады.
- 43 Мавзолей Эмира Абу-Тенги и Эмира Ассала: Обраща отъѣлки фасады на мавзолее Эмира Абу-Тенги. — Ирашана съ раздѣльными частями мавзолей Эмира Ассала.
- 44 Мавзолей Эмира Вугулука: Вхоль въ Чаргата.
- 45 Гробница святого Мусаямъ Ибнъ-Абаса „Шахъ-Зиндъ“: внутренность Чаргата. — Видишь валь дверью. — Видишь на стѣнѣ противъ двери. — Дверь въ Чаргата въ мечеть Шахъ-Зиндъ. — Видишь съ правой стороны двери.
- 46 Мавзолей Туманъ-ака и Нури: Видишь на стѣнѣ мавзолей Туманъ-ака. — Видишь въ наружной ниши мавзолей Нури. — Часть отъѣлки шесть входной ниши въ мавзолее Туманъ-ака. — Видишь валь колонны. — Капитель колонны. — Видъ въ фасады. — База колонны.
- 47 Мавзолей Айвъ-Ханъ и Эмира-Мусей: Видишь на лѣвой шесть ниши. — Верхняя отъѣлка входной ниши. — Видишь на правой шесть ниши. — Видишь вображеніеагого постройки здания.
- 48 Мавзолей Айвъ-Ханъ и Эмира-Мусей: Отъѣлка углового пространства валь окнами въ сѣверо-восточномъ фасадѣ.
- 49 Мавзолей Ахметъ-Холжа: Отъѣлка внутри ниши. — Фасады. — Часть отъѣлки съ наружнаго фасады.
- 50 Мавзолей Ахметъ-Холжа: Часть валиши на фасады. — Часть колонны. — Видишь на шесть ниши. — Капитель колонны.
- 51 Мавзолей Ахметъ-Холжа: Ирашана на фасады. — Видишь на шесть ниши.
- 52 Мавзолей Ше-арипъ: Часть валиши на фасады. — Валь фасады. — Часть отъѣлки на фасады.
- 53 Мавзолей Ше-арипъ: Детали разныхъ частей фасады и валиши на немъ.
- 54 Мавзолей Ше-арипъ: Отъѣлки углового внутри мавзолей. — Видъ верхней, разрушенной части мавзолей. — Часть валиши внутри мавзолей.
- 55 Мавзолей Ше-арипъ: Часть валиши на фасады. — Часть колонны.
- 56 Мавзолей Ше-арипъ: Части отъѣлки фасады.
- 57 Мавзолей Ше-арипъ: Часть валиши во фронтъ внутри мавзолей. — Замокные выража въ стилистическаго украшенія.
- 58 Мавзолей Ше-арипъ: Часть отъѣлки стѣны внутри мавзолей.
- 59 Мавзолей Ше-арипъ: Часть стилистическаго украшенія внутри мавзолей.
- 60 Мавзолей Ше-арипъ: Часть стилистическаго украшенія внутри мавзолей.
- 61 Мавзолей Ше-арипъ: Части отъѣлки стѣны. — Часть валиши валь окномъ.
- 62 Мечеть „Шахъ-Зиндъ“. — Общий видъ съ Юга.
- 63 Мечеть „Шахъ-Зиндъ“. — Полицей съ коронамъ покуръваннамъ Бухарскимъ Эмирюмъ Насруллою. — Видъ Мухурба, ниши для молени въ мечети.
- 64 Гробница святого Кусаямъ Ибнъ-Абаса „Шахъ-Зиндъ“ ум. въ 676 г. (57 г. Гижары).
- 65 Мавзолей Ширинъ-бика: Общий видъ мавзолей съ В. — Видъ фасады.
- 66 Мавзолей Ширинъ-бика: Часть валиши на лѣвой сторонѣ фасады. — Часть валиши на правой сторонѣ фасады.
- 67 Мавзолей Ширинъ-бика: Раздѣльные части съ входной ниши на фасады.
- 68 Мавзолей Ширинъ-бика: Видишь на правой шесть ниши.
- 69 Мавзолей дочери Тамерлана, Толу-Тенги: Часть отъѣлки фасады. — База колонны. — Видъ фасады. — Капитель колонны.
- 70 Мавзолей дочери Тамерлана, Толу-Тенги: Видишь на лѣвой сторонѣ фасады. — Видишь на правой сторонѣ фасады.
- 71 Мавзолей Ширинъ-бика: Видишь валь фасадъ.
- 72 Мавзолей Ширинъ-бика: Видишь валь фасадъ.
- 73 Мавзолей Ширинъ-бика: Видишь валь фасадъ.
- 74 Мавзолей Ширинъ-бика: Видишь валь фасадъ.
- 75 Мавзолей Ширинъ-бика: Видишь валь фасадъ.
- 76 Мавзолей Ширинъ-бика: Видишь валь фасадъ.
- 77 Мавзолей Ширинъ-бика: Видишь валь фасадъ.
- 78 Мавзолей Ширинъ-бика: Видишь валь фасадъ.
- 79 Мавзолей Ширинъ-бика: Видишь валь фасадъ.
- 80 Мавзолей Ширинъ-бика: Видишь валь фасадъ.
- 81 Мавзолей Ширинъ-бика: Видишь валь фасадъ.
- 82 Мавзолей Ширинъ-бика: Видишь валь фасадъ.
- 83 Мавзолей Ширинъ-бика: Видишь валь фасадъ.
- 84 Мавзолей Ширинъ-бика: Видишь валь фасадъ.
- 85 Мавзолей Ширинъ-бика: Видишь валь фасадъ.
- 86 Мавзолей Ширинъ-бика: Видишь валь фасадъ.
- 87 Мавзолей Ширинъ-бика: Видишь валь фасадъ.
- 88 Мавзолей Ширинъ-бика: Видишь валь фасадъ.
- 89 Мавзолей Ширинъ-бика: Видишь валь фасадъ.
- 90 Мавзолей Ширинъ-бика: Видишь валь фасадъ.
- 91 Мавзолей Ширинъ-бика: Видишь валь фасадъ.
- 92 Мавзолей Ширинъ-бика: Видишь валь фасадъ.
- 93 Мавзолей Ширинъ-бика: Видишь валь фасадъ.
- 94 Мавзолей Ширинъ-бика: Видишь валь фасадъ.
- 95 Мавзолей Ширинъ-бика: Видишь валь фасадъ.
- 96 Мавзолей Ширинъ-бика: Видишь валь фасадъ.
- 97 Мавзолей Ширинъ-бика: Видишь валь фасадъ.
- 98 Мавзолей Ширинъ-бика: Видишь валь фасадъ.
- 99 Мавзолей Ширинъ-бика: Видишь валь фасадъ.
- 100 Мавзолей Ширинъ-бика: Видишь валь фасадъ.

Медине Вибъ-Ханымъ:

- 1 Пазль, фасады и разрыта.
- 2 Минареть на сѣверо-западномъ углу. — Общий видъ Медине съ юго-востока.
- 3 Видъ главнаго входа съ внутренней стороны. — Видъ главнаго входа съ наружной стороны.
- 4 Воротъ въ главную вхоль. — Часть колонны въ главной арке. — Часть колонны въ фасады главной арки.
- 5 Видъ южной колонны. — Видъ сѣверной колонны.
- 6 Видъ полуразрушеннаго купола. — Видъ главнаго фасады.
- 7 Соборная мечеть: Видишь на лѣвой шесть главной ниши. — Видишь на средней части ниши.
- 8 Часть колонны. — Часть минарета. — Одна изъ валиши на главную ниши.
- 9 Соборная мечеть: База колонны. — Мраморный Полугуръ для корана.

САМАРКАНДСКИЕ ДРЕВНОСТИ.

Медресе Вибби-Ханлы:

- 74 Надпись на передней части мраморного Полигтра.
- 75 Надпись на тыльной части мраморного Полигтра.
- 76 Надпись на левой стороне мраморного Полигтра.
- 77 Надпись на правой стороне мраморного Полигтра.
- 78 Обрешетка верха, которая отделяла наружную стѣну.

Мавзоль гробницы жены Эмира Тимура-Бурагана, Вибби-Ханлы, (Сури-Вибби-Ханлы):

- 79 Планы, фасады и разрывы.
- 80 Общий вид мавзолея.

г. Самарканд: Общий вид из сада на три медресы: Шерб-Дарг, Тилля-Кари и Улуг-бекъ.

- 81 Медресе Ширв-Дарг:
- 82 Планы, фасады и разрывы.
- 83 Вид на главный фасад (Западная сторона).
- 84 Вид мавзолея съ восточной стороны.
- 85 Надпись по стѣнкамъ и надъ покаянъ.— Надпись въ главной нишѣ фасада.
- 86 Углы съ колонной образующей на фасаде средней ниши.— База угловой колонны.— Часть бази на главномъ фасадѣ.
- 87 Надпись по лѣвую сторону главной ниши.— Украшеніе въсѣченное въ мраморной плитѣ.— Надпись по правую сторону главной ниши.
- 88 Надпись на лѣвой стѣнѣ главной ниши.— Надпись внутри главной ниши.— Надпись на правой стѣнѣ главной ниши.
- 89 Надпись по лѣвую сторону главной ниши.— Надпись на колоннѣ у главной ниши.— Надпись по правую сторону главной ниши.
- 90 Надпись надъ входомъ въ главную нишу.
- 91 Надпись надъ входомъ въ главную нишу.— Надпись по правую сторону ниши.
- 92 Надпись надъ входомъ въ главную нишу.— Надпись по лѣвую сторону главной ниши.
- 93 Надпись надъ входомъ въ главную нишу.— Надпись по правую сторону главной ниши.
- 94 Надпись надъ входомъ въ главную нишу.— Надпись по лѣвую сторону главной ниши.
- 95 Вид части двухъ-этажныхъ келій, окружающихъ дворъ.

Медресе Тилля-Кари:

- 96 Планы, фасады и разрывы.
- 97 Главный фасад (южный).
- 98 Вид мавзолея въ саду.
- 99 Надпись надъ входомъ въ дворъ.— Ограда угловъ въ оснѣжнѣ нишахъ.— Надпись на одной изъ дверей во внутренний дворъ.
- 100 Вид въ главную нишу.
- 101 Верхняя часть минарета.— Главная ниша.— Часть двухъ-этажныхъ келій.
- 102 Часть колонны.— Входъ въ соборную мечеть.— База колонны.— Часть мраморного покаянъ.— База угловой колонны.
- 103 Восстановленіе внутри главной мечети (минбаръ).— Ниша для моленья внутри главной мечети.
- 104 Вид средней ниши.— Вид одно-этажныхъ келій окружающихъ дворъ.

Медресе Улуг-бекъ:

- 105 Планы, фасады и разрывы.
- 106 Вид главного фасада (восточного).
- 107 Надпись надъ входомъ въ дворъ.— Надпись надъ входомъ въ верхнюю ея часть.
- 108 Часть надписей на стѣнѣ минарета.— База.— Дверь, ведущая во внутренний дворъ.— Часть колонны.
- 109 Часть покаянъ.— Вид средней ниши и части сохранившихся двухъ-этажныхъ келій.— Надпись внутри ниши.
- 110 Часть колонны у главной ниши.— Надпись по правую сторону главной ниши.— База колонны у главной ниши.
- 111 Часть покаянъ.— Ограда малыхъ нишъ.— Вид одно-этажныхъ келій, окружающихъ внутренний дворъ.— Мраморная колонна.
- 112 Вид средней ниши и части сохранившихся келій.— Входъ въ соборную мечеть.
- 113 Надпись внутри ниши съ лѣвой стороны окна.— Надпись въ главной нишѣ въ верхней ея части.
- 114 Вид одно-этажныхъ келій окружающихъ дворъ.

Мавзоль Эмира Тимура-Бурагана:

- 115 Планы, фасады и разрывы.
- 116 Главная дверь на северномъ фасадѣ.— Часть покаянъ внутри мавзолея.— Капитель колонны и часть отъѣлки севернаго фасада.
- 117 Вид западнаго фасада мавзолея.— Вид южной ея части.
- 118 Часть угловой колонны.— Надпись надъ входомъ въ дворъ.— Надпись на стѣнѣ фасада.— Надпись по сторонамъ и внутри входной ниши.
- 119 Часть надгробныхъ камней.— Часть мраморной рѣшетки.— Надпись на одной изъ дверей.—

Мавзоль Эмира Тимура-Бурагана:

- 120 Украшеніе въ главной нишѣ.— Надпись надъ дверью въ коридоръ.
- 121 Главная дверь на северномъ фасадѣ.— Часть покаянъ внутри мавзолея.— Капитель колонны.
- 122 Часть покаянъ внутри мавзолея.— Одна изъ дверей.
- 123 Вид фамильнаго склепа (дхухъ) Тамары.

Мавзоль святаго Шейха-Бурухонедина Биллчи „Рухъ-Абадъ“ и „Акъ-Сарай“:

- 124 Планы, фасады и разрывы.
- 125 Мавзоль святаго Шейха-Бурухонедина Биллчи „Рухъ-Абадъ“.
- 126 Общий вид мавзолея.
- 127 Развалыны мавзолея „Акъ-Сарай“.
- 128 Общий вид.

Медресе Шейбани-Хана и Мавзоль Боскупчи-Хана:

- 129 Планы, фасады и разрывы.
- 130 Вид верхней части развалин мавзолея.— Вид внутренней части двора, гдѣ находится могила Шейбани-Хана.

Мавзоль Шейха-Нуредина-Башира „Кутби-Чаардахумъ“ и дворецъ „Кокъ-Ташъ“:

- 131 Планы, фасады и разрывы.
- 132 Мавзоль святаго Шейха-Нуредина-Башира „Кутби-Чаардахумъ“.
- 133 Общий вид съ юга.

Дворецъ Бухарскихъ Эмировъ „Кокъ-Ташъ“:

- 134 Надпись на камнѣ волеѣ тронной ниши.— Видъ входа въ приемный дворъ.— Тронъ Эмировъ.
- 135 „Кокъ-Ташъ“.—
- 136 Дверь въ приемный залъ Эмировъ.— Ниша въ приемной залѣ.

Соборная мечеть Намана, построенная Надиръ-диванъ Бектевъ:

- 137 Планы, фасады и разрывы.
- 138 Часть главного фасада.— Видъ мечети съ сѣвера запада.

Мавзоль Ходжа Абу-Дорунъ:

- 139 Планы, фасады и разрывы.
- 140 Обширный фасадъ святаго, выходящее на галерею, называемую (заретта).— Обширный видъ мавзолея.— Обширный видъ галереи, для сохранившихся гробницъ святаго.

Развалыны лѣвнаго двора Тимура-Бурагана „Ипиргъ-Ханъ“:

- 141 Раковины фасада.— Главный фасадъ.
- 142 Планы, фасады и разрывы.
- 143 Обширный видъ мечети и кладбища.
- 144 Вид ниши для моленья.
- 145 Вид мечети.— Фамильное кладбище Ходжа Ахрара.
- 146 Надпись надгробнаго камня на могилѣ Ходжа Ахрара.

Медресе Надиръ-Диванъ-Бекте:

- 147 Планы, фасады и разрывы.
- 148 Надпись по сторонамъ главной ниши южнаго фасада.— Надпись по сторонамъ главной ниши севернаго фасада.— Надпись, идущая внутри главной ниши при входѣ съ улицы.
- 149 База колонны.— Входъ въ мечеть.
- 150 Надпись внутри ниши главнаго входа.—
- 151 Надпись надъ входными дверями въ келіи.— Видъ одно-этажныхъ келій окружающихъ дворъ.
- 152 Планы, фасады и разрывы.
- 153 Вид мечети съ сѣверо-западной стороны.
- 154 Ниша для моленья.— Видъ гробницъ святаго.
- 155 Планы, фасады и разрывы.
- 156 Общий видъ мавзоля Чошанъ-Ага.—
- 157 Вид съ сѣвера.— Вид съ запада.

Бурганы въ окрестностяхъ Самарканда:

- 158 Мѣстность Кайсаръ-Мури.— Мѣстность Хангъ-Чаарбагъ.— Мѣстность Найв-Расадъ.
- 159 Развалины цитадели Афросиобъ.—

СЫРЬ-ДАРЬИНСКАЯ ОБЛАСТЬ.



РАЗВАЛИНЫ МОГИЛЫ КИРГИЗСКОГО СВЯТАГО ХОРЕ ХУТЬ БЛИЗЪ ФОРТА № 2

СЫРЬ-ДАРЬИНСКАЯ ОБЛАСТЬ.

РАЗВЕРНУТЫ ГОРОДА САУРАНА

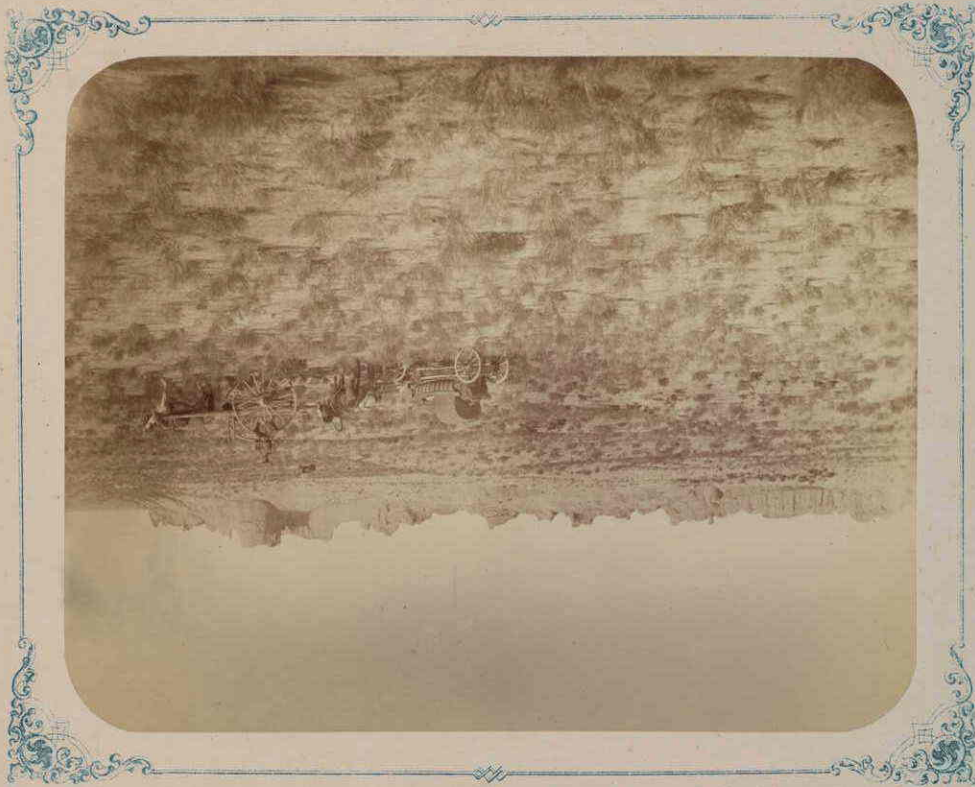

СНІТК 25. 1871.



СНІТК 25. 1871.

СЫРЬ-ДАРЬИНСКАЯ ОБЛАСТЬ

Г. ТУРКЕСТАНЪ

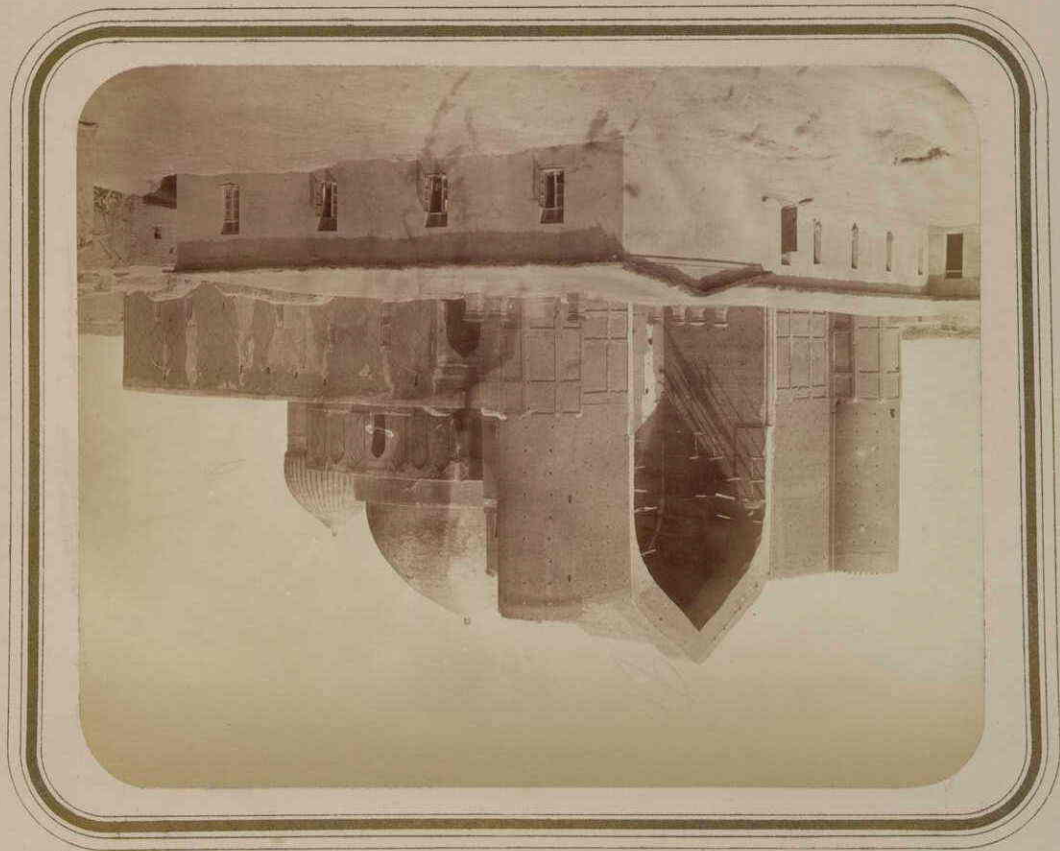

Видъ на мѣстѣ для Суртанъ Ахмедъ Ассали
съ юж. стороны

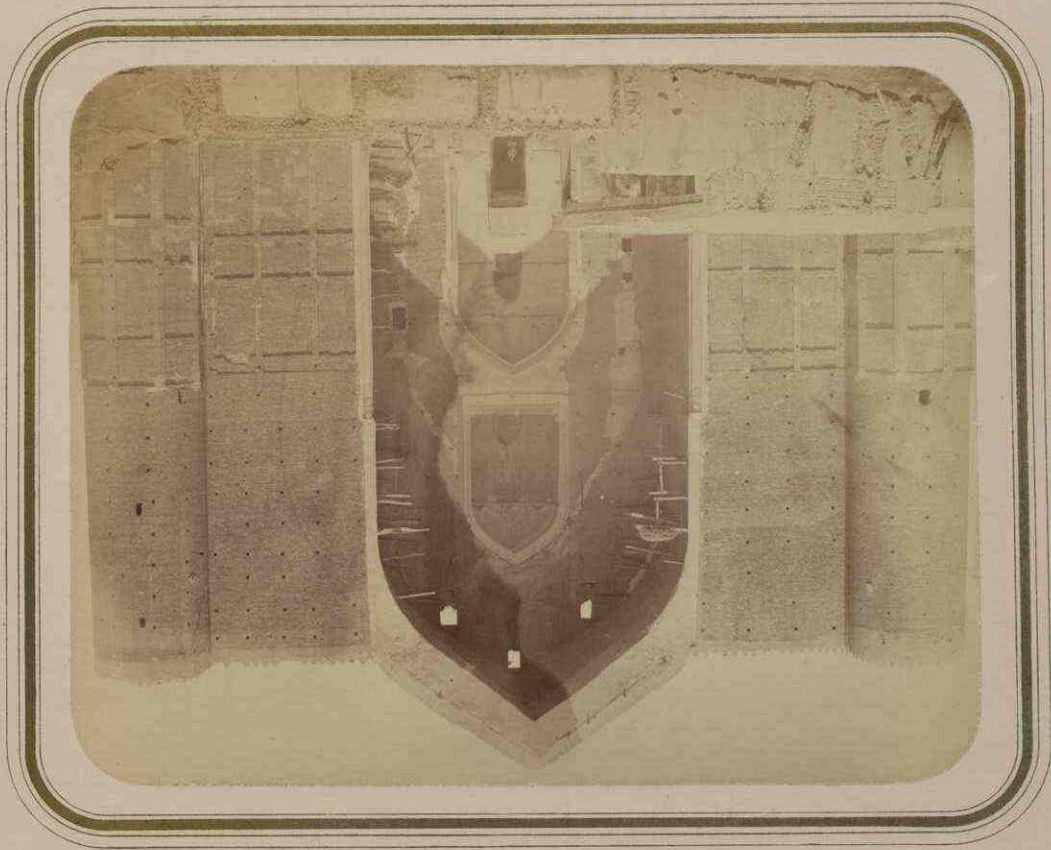

Главный фасадъ мѣстѣ для Суртанъ Ахмедъ Ассали

СЫРЬ-ДАРЬИНСКАЯ ОБЛАСТЬ.

Г. ТУРКЕСТАНЪ.

10-05262-82686

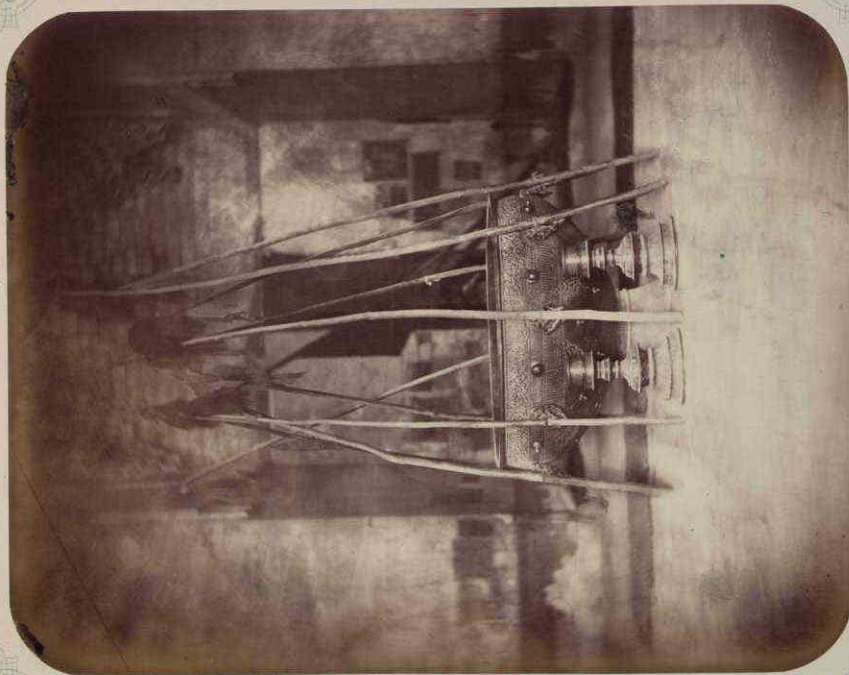

КОТЕЛЬ СЪСАКА | ПОЖЕРТВОВАННЫМЪ ЗМРОМЪ ТУ-
 МЪСОНЪ КОРГАНОМЪ ГРОВНИЦЪ СВЪТАГО СУЛ-
 ТАНЪ АХМЕДА-ИССАВИ.

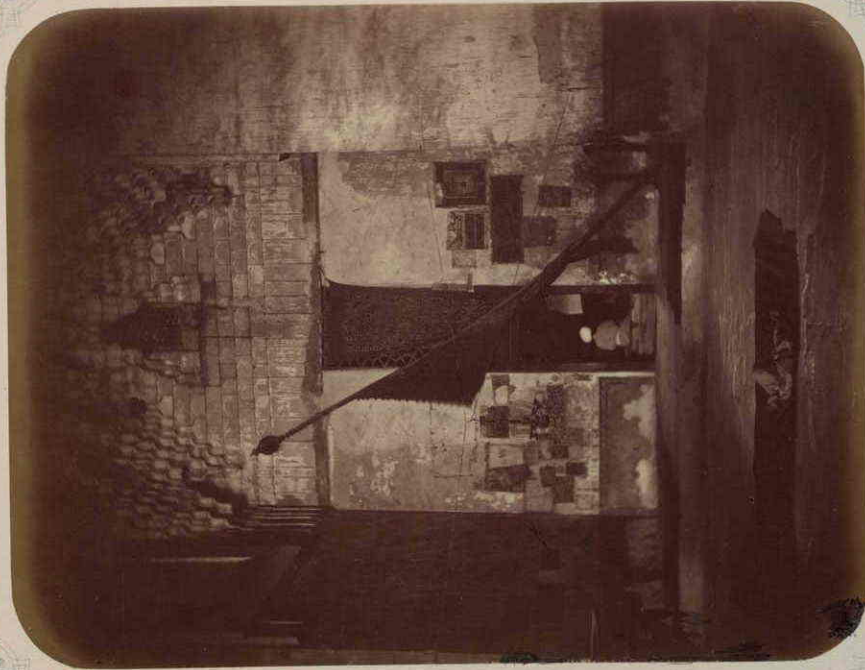

ГЛАВНАЯ НИША ВЪ МАРЗОЛЕВЪ ВЕДУЩАЯ ВЪ ПЕР-
 ВНИЦУ СВЪТАГО СУЛТАНА АХМЕДА-ИССАВИ.

СЫРЬ-ДАРЬИНСКАЯ ОБЛАСТЬ.

Г. ТУРКЕСТАНЪ.



МАУСОЛЕЙ ПРАДЧУЧИ ЭМИРА ТИМУРА КРАЙЦА, РАБЧУЧ-БЕГУМУЪ ЗИВРИШ. ВЪ 1475-1476 Г. (880 Г. ГЕДЖИРЫ).



НАРУЖНАЯ ДВЕРЬ ВЪ ХИЩЕ ВЪ МАУСОЛЕИ СВЯТЫХЪ САЛТАНА АХМЕТЪ-РАССАВИ.

СЫРЬ-ДАРЬИНСКАЯ ОБЛАСТЬ.

Г. ТУРКЕСТАНЪ.



НАЧАЛО НАДПИСИ ОБРАМЛЕННОЙ НАРЖИНО СТОРОНУ ЮТЛА (САККАЙ) НАХОДЯЩАЯСЯ ВЪ МАРЗОМЪ СВЯТАГО СУЛТАНА АХМЕДА ЯСАВИ.



СЫРЬ-ДАРЬИНСКАЯ ОБЛАСТЬ

Г. ТУРКЕСТАНЪ

МЕЧЕТЬ СВЯТАГО СУЛТАНА АХМЕДА ЯССАВИЯ



ПРДОЛЖЕНІЕ НАДПИСИ НА КАМНѢ ПОЖЕРТВОВАННОМЪ ЗМИРОМЪ ТИМУРОМЪ КУРАГАНОМЪ



ПОДСВѢЧНИКЪ ПОЖЕРТВОВАННЫЙ ЗМИРОМЪ ТИМУРОМЪ КУРАГАНОМЪ



КОНЕЦЪ НАДПИСИ



ПОДСВѢЧНИКЪ ПОЖЕРТВОВАННЫЙ ЗМИРОМЪ ТИМУРОМЪ КУРАГАНОМЪ

ЗАРАВШАНСКІЙ ОКРУГЪ



ГРИБНИЦА СВЯТАГО МАКСИМА АЗМА ВЪ КЪШ. ДАХУИТЬ

СЫРЬ-ДАРЬИНСКАЯ ОБЛАСТЬ.

Г. АУЛІЗ-АТА.

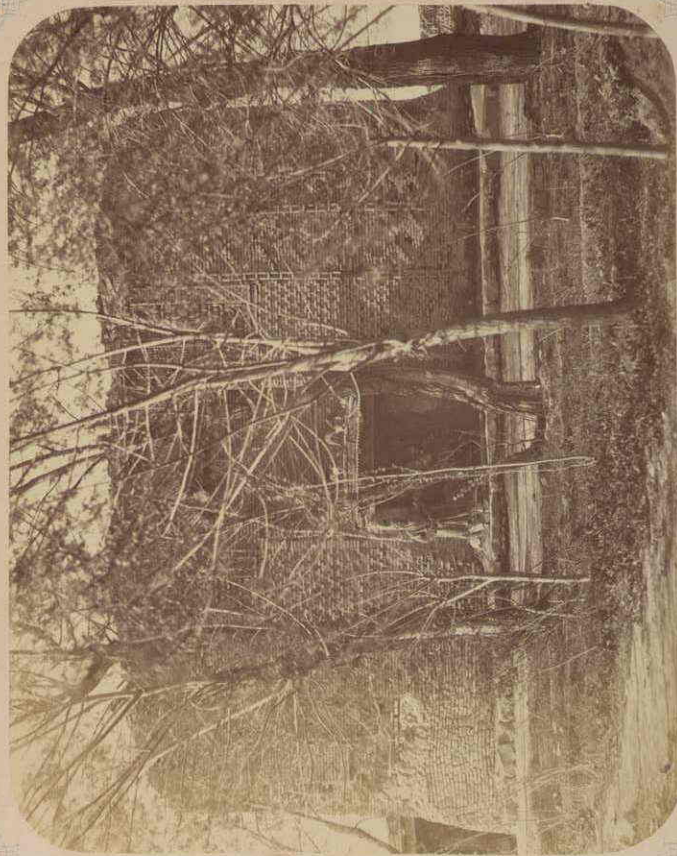

МАЗАРЬ СЯЯТАГО АУЛІЗ-АТА.

Г. УРА-ТЮБЭЗ.

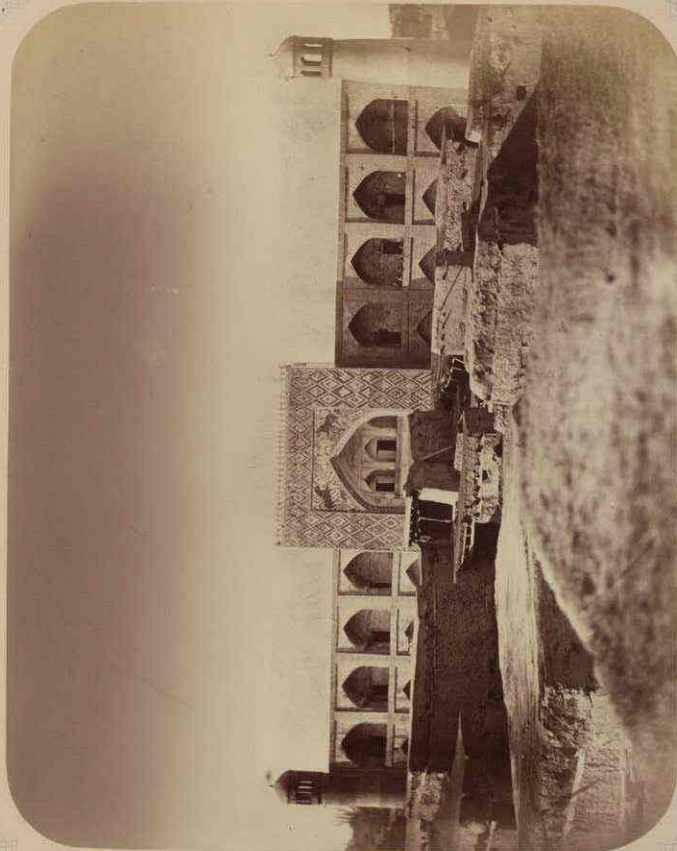

МЕДРЕС. РУСТЕМЪ БЕГА.

СЫРЬ-ДАРЬИНСКАЯ ОБЛАСТЬ.

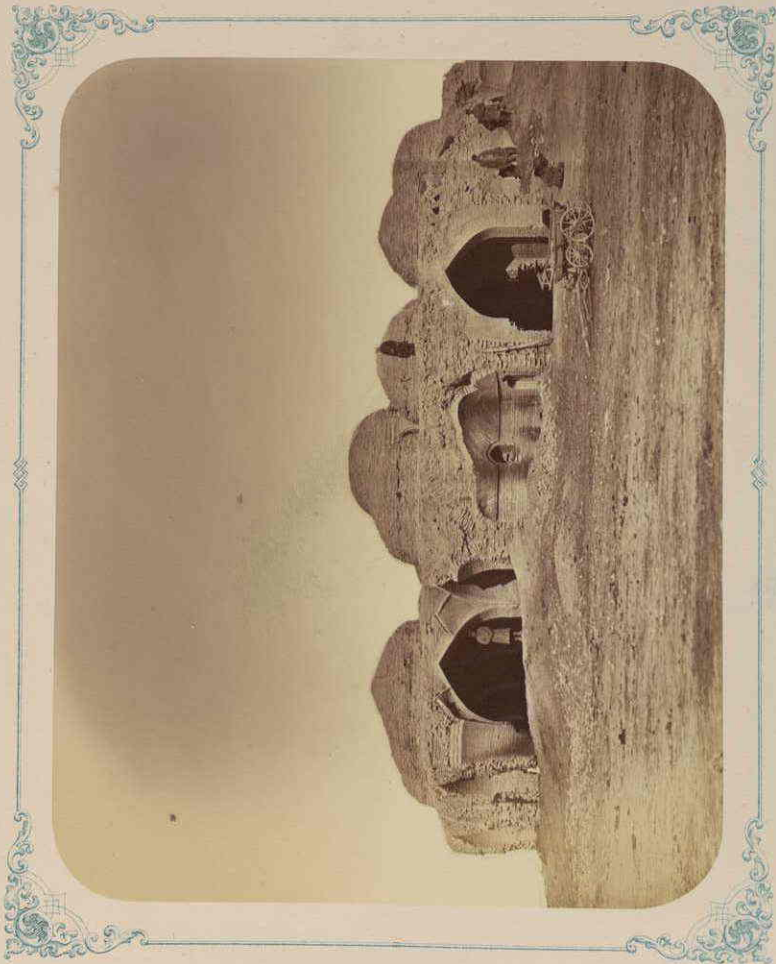

РАЗДАЛНЫ МУЖА РАВЪТЪ БЪ ТОЮЛНОЙ СТЕНИ.

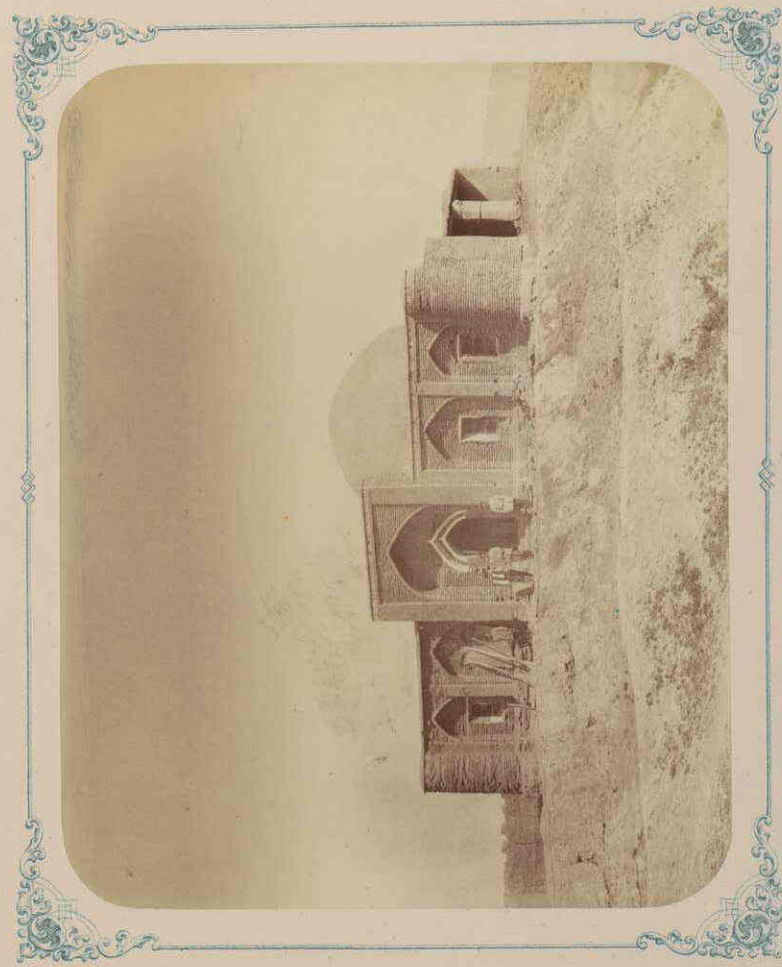

РАВАТЪ ПОСТРОЕННЫ ЯНКАЙ-КАУЪ БЪТЪМЪ ПРОЗВАННЫМЪ БИШЕРЪ-БЪКОМЪ
НО ДОРОГЪ МЪЖЪ-УТОРЪДЪ ЧИМЪЕНДОУЪ-И-ТАШЕНДОУЪ.

СЫРЬ-ДАРЬИНСКАЯ ОБЛАСТЬ.

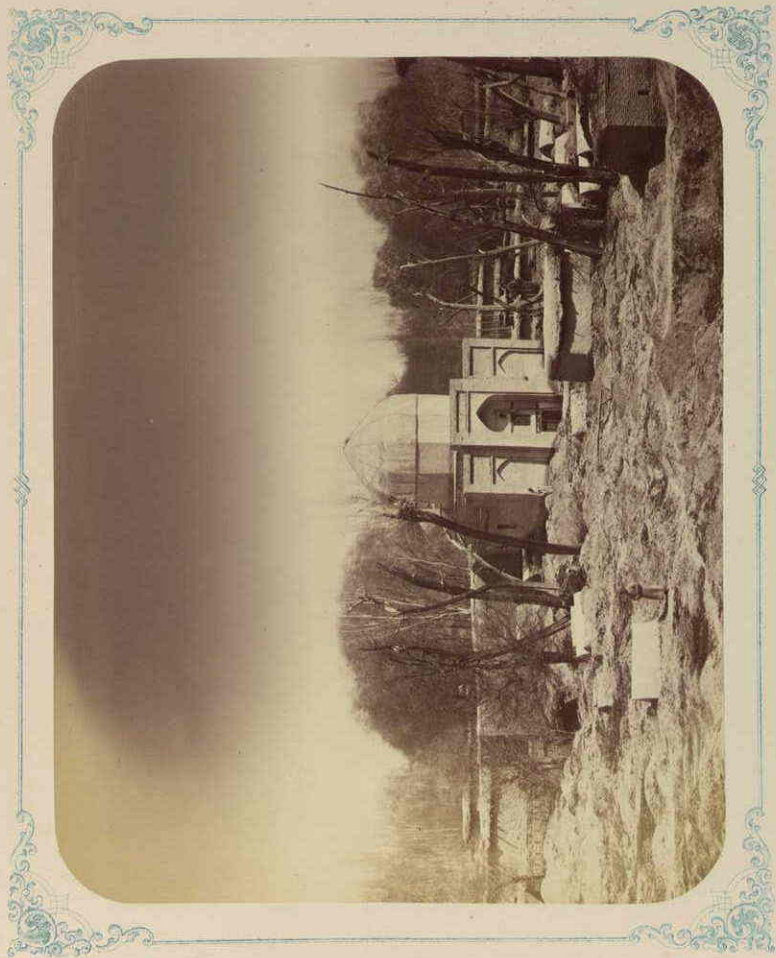

МАЗОЛЕЙ СЕИТА ШЕЙХАНТАРА ВЪ Т. ТАШКЕНДЪ.



МАЗОЛЕЙ СЕИТА ШЕЙХЪ-МАСАХМАТИНА ВЪ Т. ХУДЖЕНДЪ.

СЫРЬ-ДАРЬИНСКАЯ ОБЛАСТЬ

Г. ТАШКЕНДЪ.

Лс-05262-82687

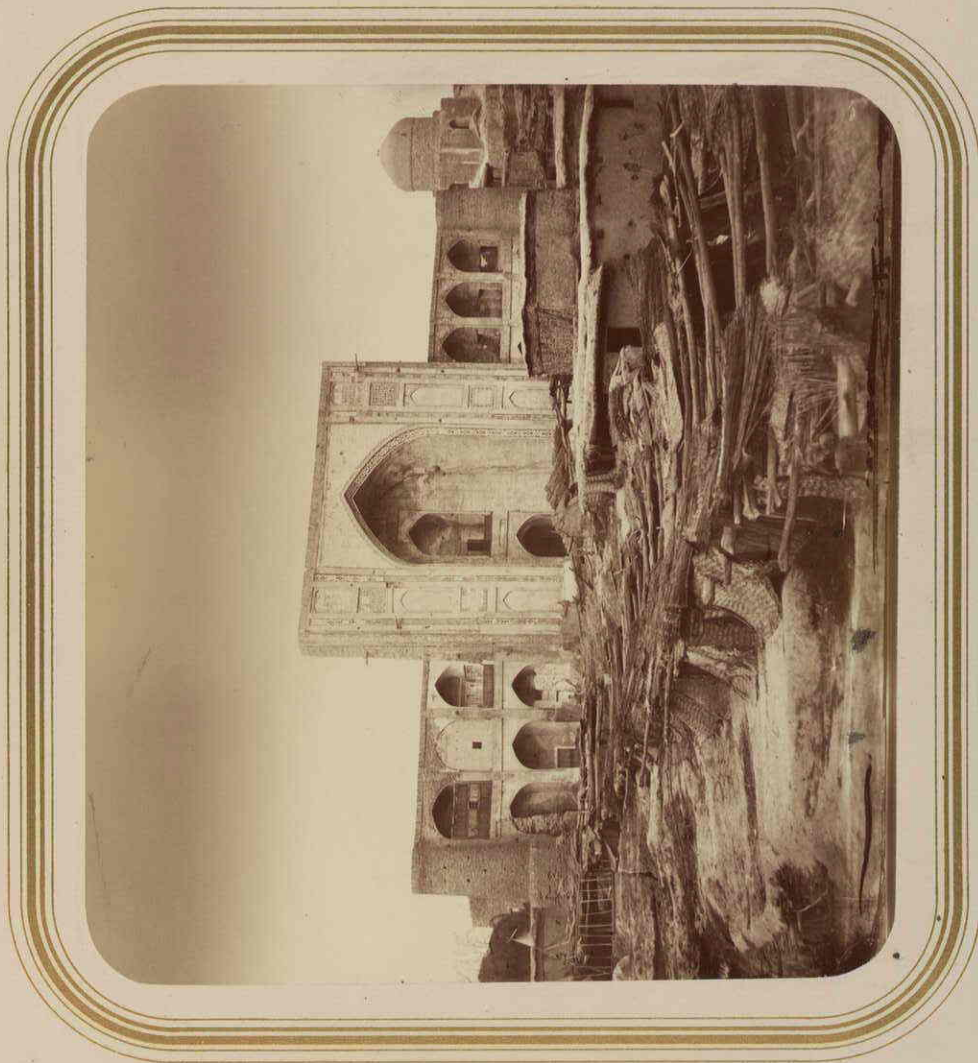

МЕДРЕСЪ, КОКАМЪ-ТАШЪ ПОСТРОЕННОЕ БАРАКЪ ХАНОМЪ.

СЫРЬ-ДАРЬИНСКАЯ ОБЛАСТЬ.

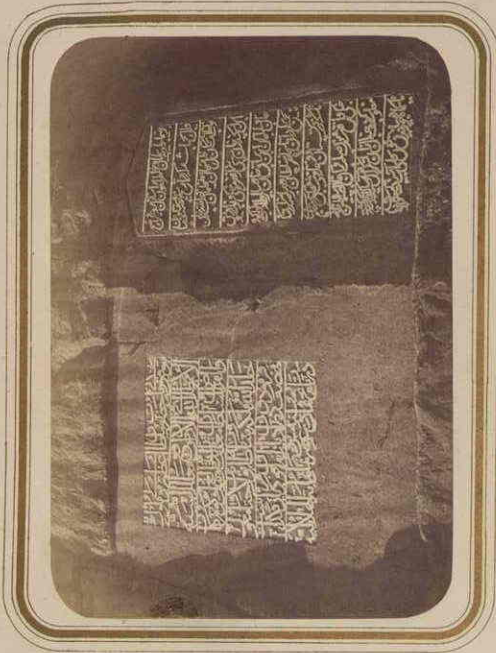

НАДПСЬ ВЪСЪЧЕНАЯ НА ОДНОМЪ ИЗЪ СТОЛБОВЪ
КЛАНА УТЪМЪСКАГО УУДЕЛЫ.

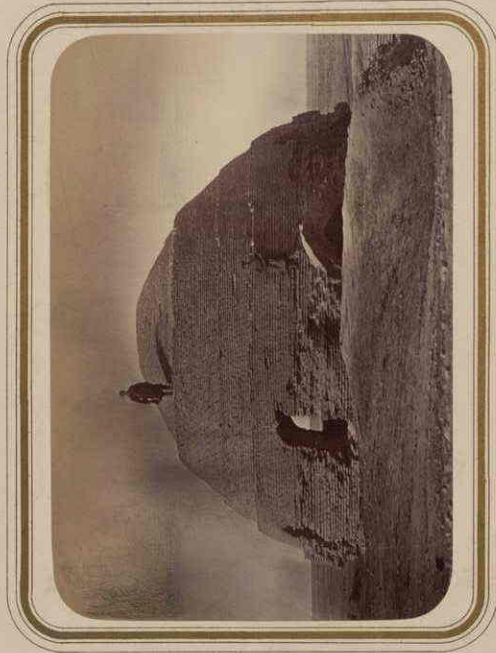

РАЗБИТЫЕ МУЛУШКИ МУРЗА РАБАТЪ ВЪ ГОРОДСКОЙ СТЕНѢ.

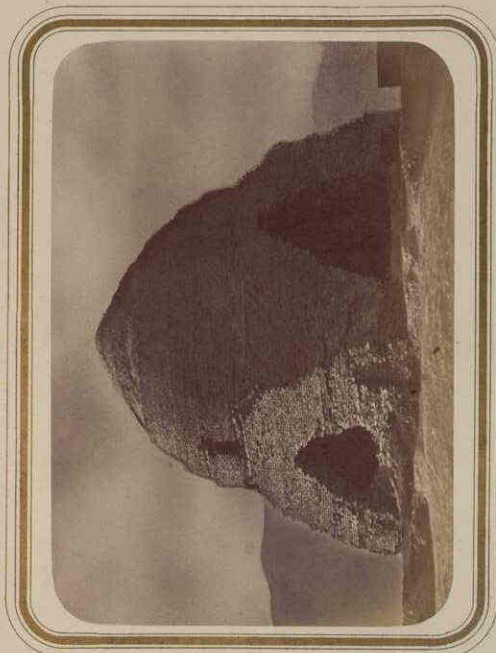

РАЗБИТЫЕ МУЛУШКИ МУРЗА РАБАТЪ БЛИЗЪ Г. ХОДЖЕНДА.



МѢСТНОСТЬ СТАРАГО Г. ХОДЖЕНДА.

ЗАРАВШАНСКИЙ ОКРУГЪ.

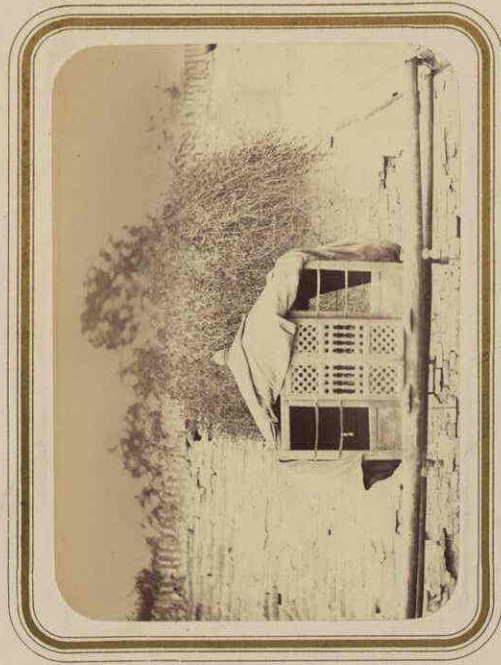
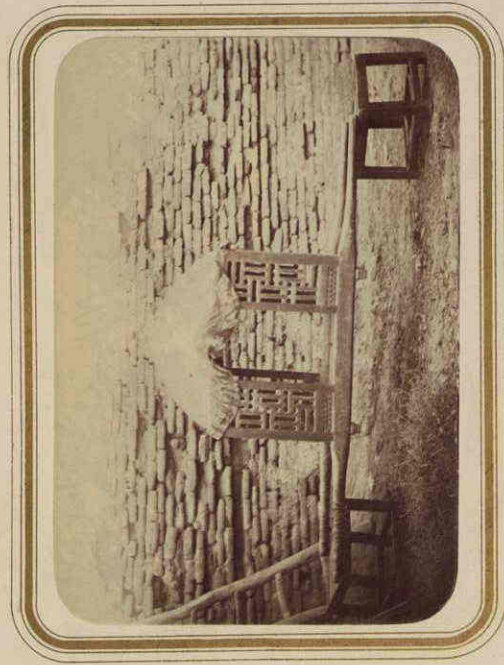

ТАМБЕКЪ (МАРА) СВЯТАГО МСА-ХАНА СОХРАНИВШЕГОСЯ ВЪ МОШЕИ ВЪ МЕДЪННОМЪ АЗМА ВЪ КЪШЪ ДАХЪВЪТЪ.

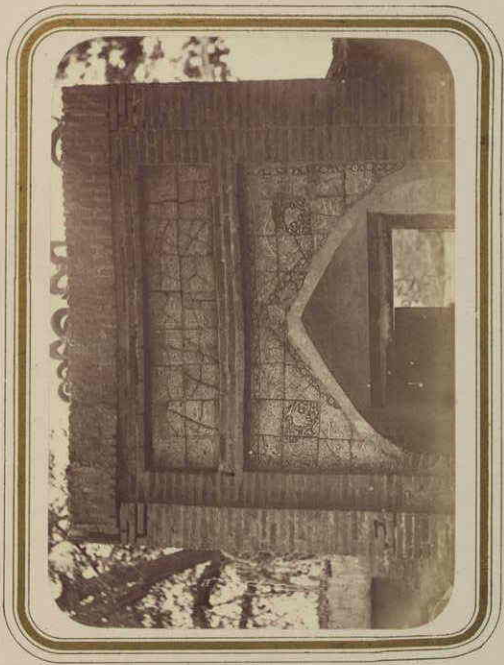
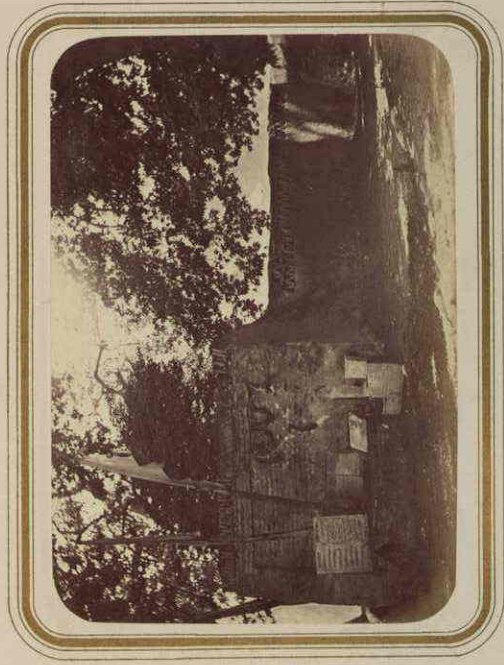

МАСАГЪ СВЯТАГО ХОДЖА ЧИНАРЪ ВЪ ГУТЪТЪ.

НАДВОРЪ ПЛАТЬ ДЕРЕВЪ ВЪ БОКЪ НА МЕДЪННОМЪ СВЯТАГО МСА-ХАНА АЗМА ВЪ КЪШЪ ДАХЪВЪТЪ.

СЫРЬ-ДАРЬИНСКАЯ ОБЛАСТЬ.

Г. УРА-ТЮБЭЗ.



РАЗВАЛИНЫ МЕЧЕТИ КОКЪ - ГУМБЯЗЪ.



ФАСАДЪ МЕДРЕСѢ. РУСТЕМЪ-БЕКА.

СЫРЬ-ДАРЬИНСКАЯ ОБЛАСТЬ

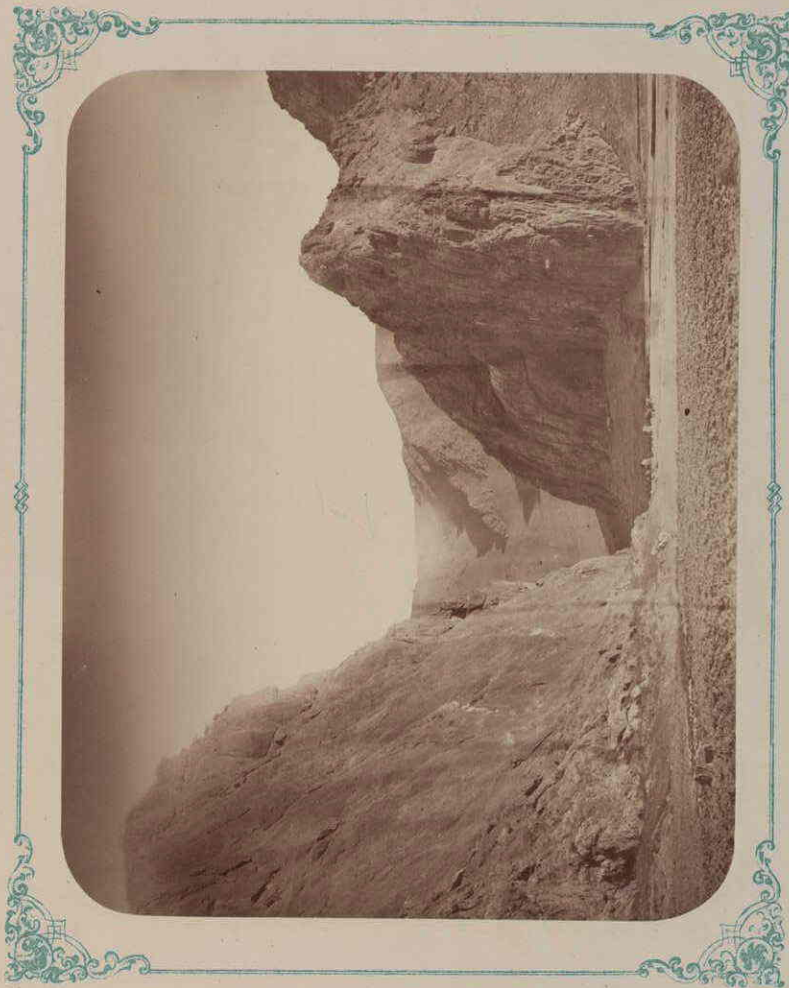

ИЛАНЪ УТИНСКОЕ УЩЕЛЬЕ

СЫРЬ-ДАРЬИНСКАЯ ОБЛАСТЬ.

ИЛАНЪ - УТИНСКОЕ УЩЕЛЬЕ.

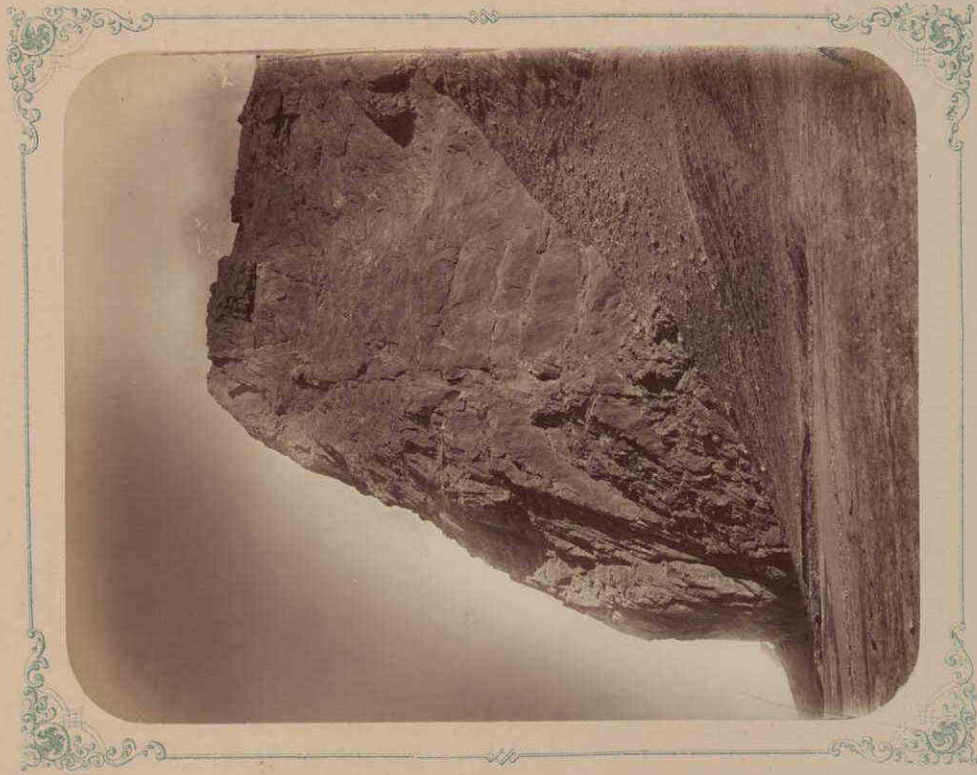

СКАЛЫ ОБРАЗУЮЩАЯ ИЛАНЪ - УТИНСКОЕ УЩЕЛЬЕ.

Самаркандский Губаруми.

Средняя часть Самаркандского Губаруми. Кавар Мар-Зулис
и другие здания.

План этого Губаруми, построенного в Самарканде.



Самодвижнѣе Спектрумъ.

Спектръ въ лампѣ Барнелли и въ лампѣ Арава Мар-

Шульце и въ лампѣ Лампелли.

Спектръ въ лампѣ Лампелли.

Спектръ въ лампѣ Лампелли.

Спектръ въ лампѣ Лампелли.

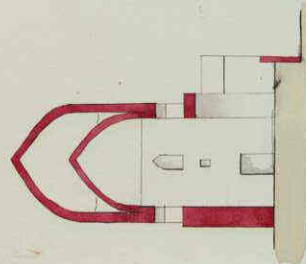

Спектръ въ лампѣ Лампелли.

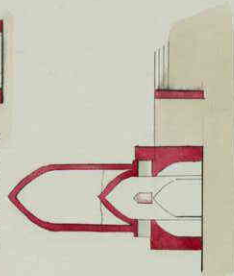

Спектръ въ лампѣ Лампелли.

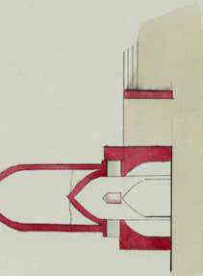
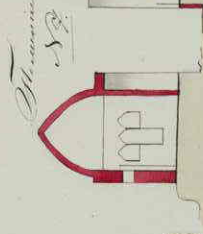
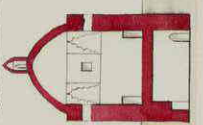
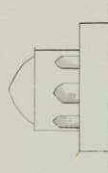
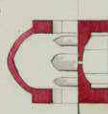

Спектръ въ лампѣ Лампелли.

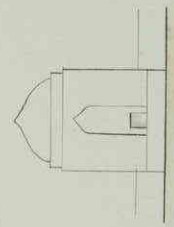
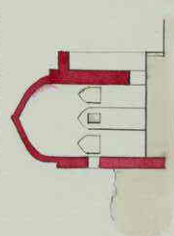

Спектръ въ лампѣ Лампелли.

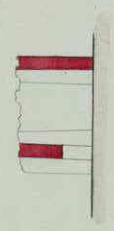

Спектръ въ лампѣ Лампелли.

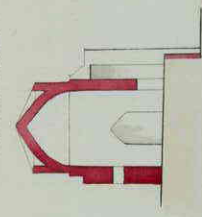

Спектръ въ лампѣ Лампелли.

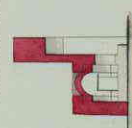

Спектръ въ лампѣ Лампелли.

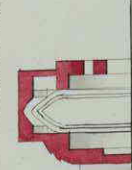

Спектръ въ лампѣ Лампелли.

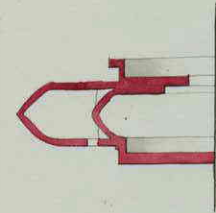

САМАРКАНДСКІЯ ДРЕВНОСТИ

ГРОБНИЦА СВЯТАГО КУССАМИ ИНИ АБАССА (ШАХЪ-ЗИНДЭ) И МЯВОЗЛЕИ ПРИ НЕЙ

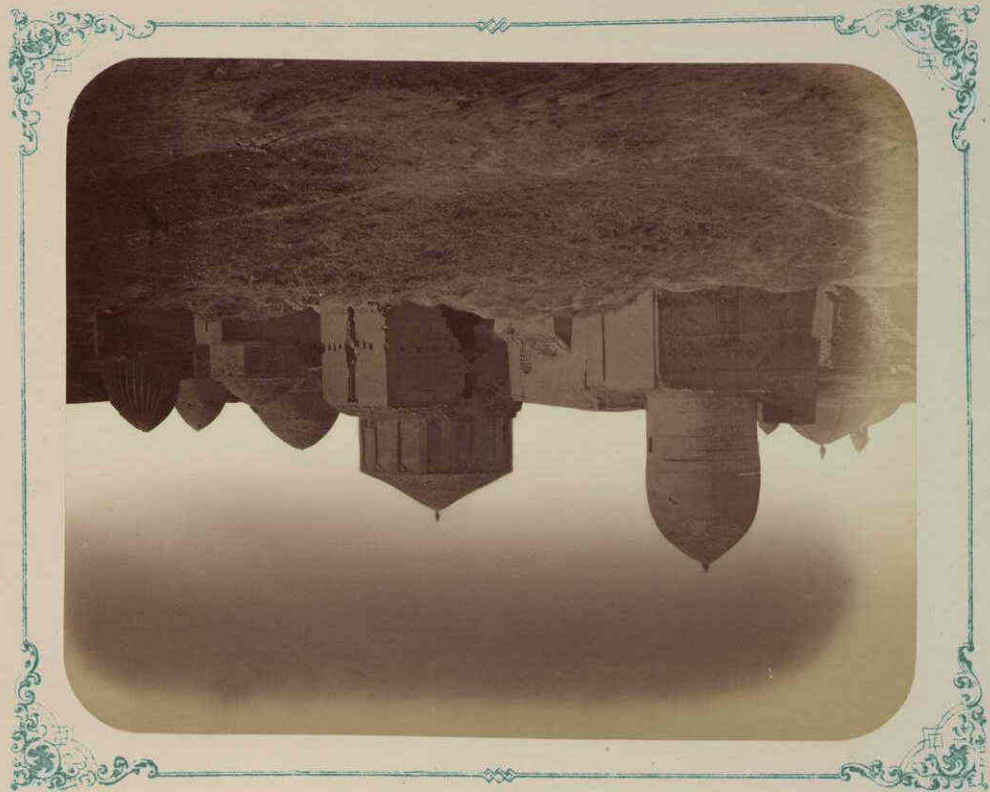

ОВШІЙ ВІДЪ СЪ СЪВЕРХО-ЗАПАДА

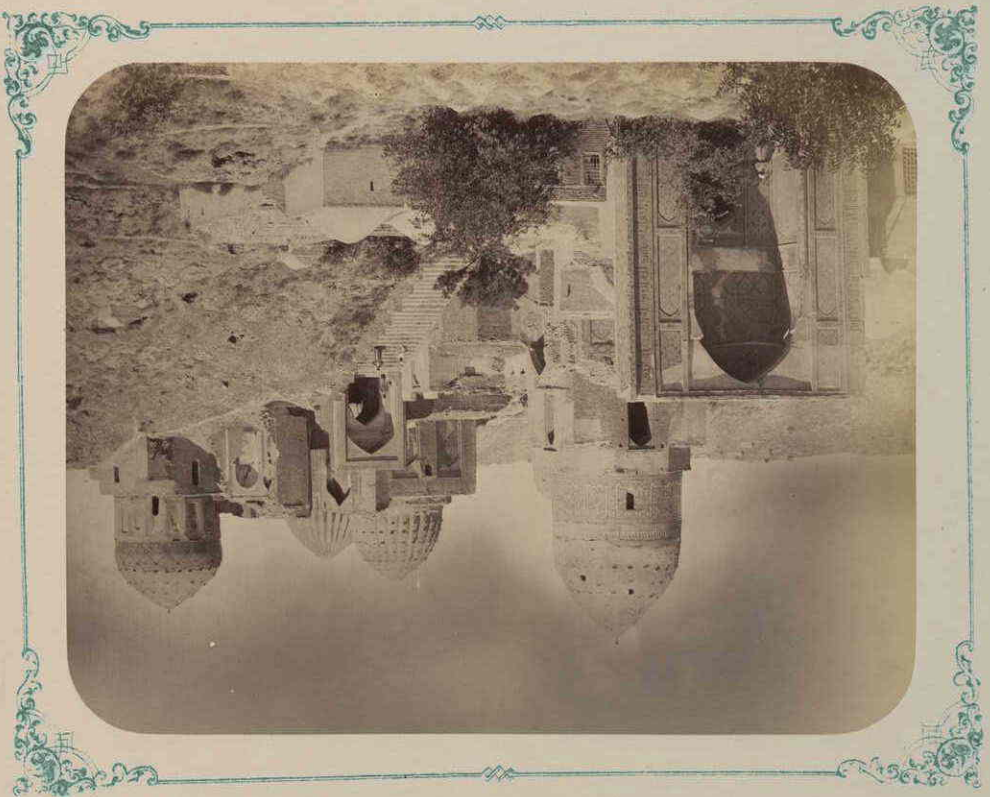

ОВШІЙ ВІДЪ СЪ ЮГА (ВХОДЪ)

САМАРКАНДСКІЯ ДРЕВНОСТИ.

ГРОБНИЦА СВЯТАГО КУССАМА ИБНИ АБАССА (ШАХЪ-ЗИНДЪ) И МАВЗОЛЕИ ПРИ НЕЙ.

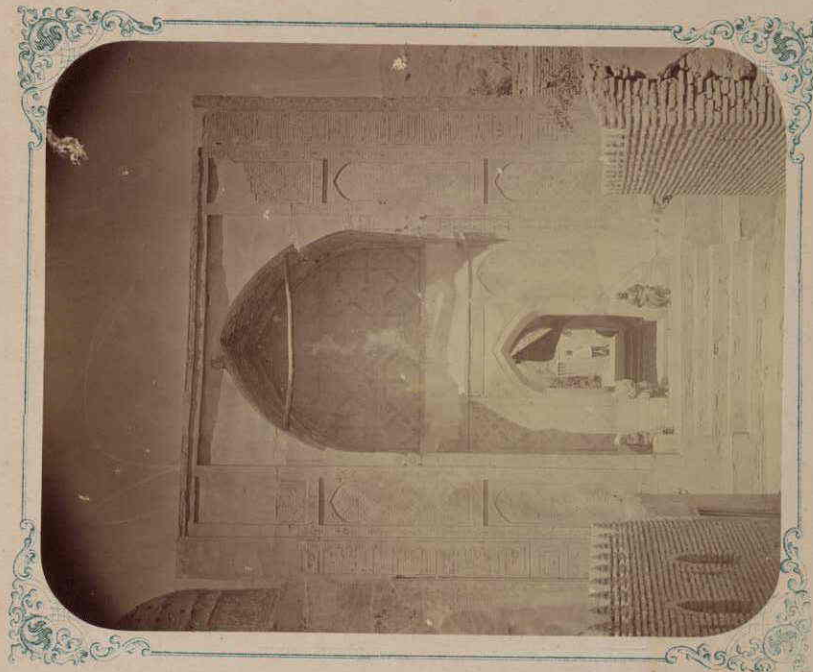

ФАСАДА ВХОДНОЙ НИШИ АРХИ СЪ УМЦЫ.

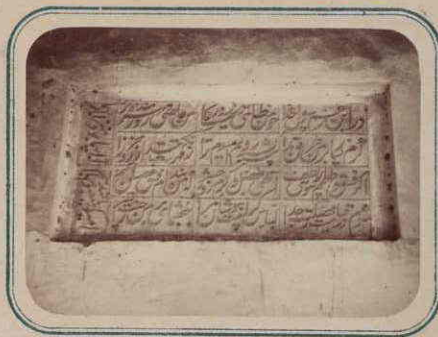

НАДШЬ НА ЛЬВОЙ ШЕКЪ ВХОДНОЙ НИШИ.



НАДШЬ НА ПРАВОЙ ШЕКЪ ВХОДНОЙ НИШИ.

САМАРКАНДСКІЯ ДРЕВНОСТИ

ГРОВНИЦА СВЯТАГО КУССАМА ИБНИ АБАССА (ШАХЪ-ЗИНДЪ) И МАВЗОЛЕИ ПРЯМЪ НЕЙ
МАВЗОЛЕИ УЛЬДЖА ИНАГА И БИБИ ЗИНЕТЪ

№ 052762-82688

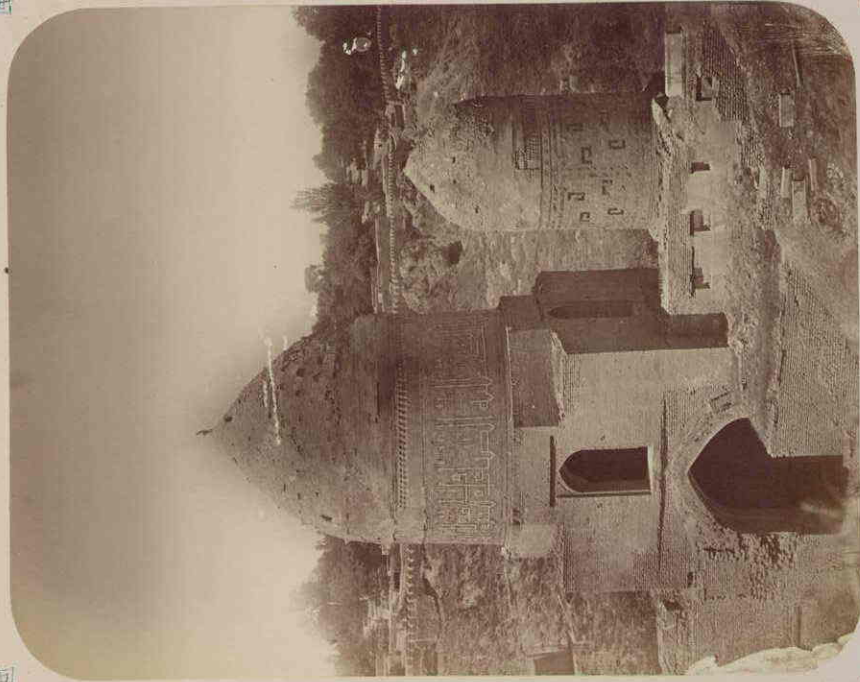

ВИДЪ МАВЗОЛЕЕВЪ КОРМИЛИЦЫ ТАМЕРЛАНА И ДОЧЕРИ ЕЯ
(УЛЬДЖА ИНАГА И БИБИ ЗИНЕТЪ)

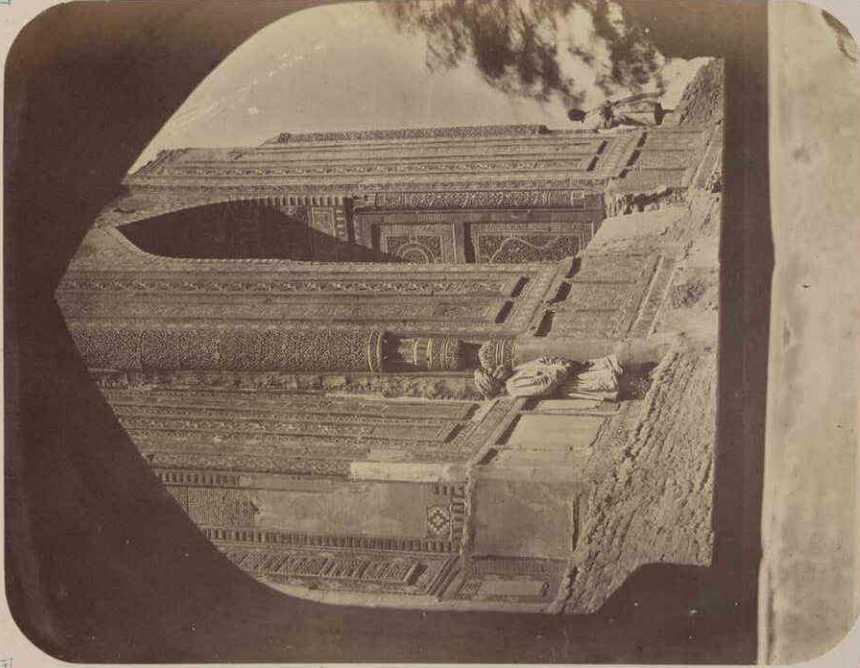

ВИДЪ СЪ ЮГА НА НАРУЖНЫЕ ФАСАДЫ МАВЗОЛЕЕВЪ
ЧАГУНЪ БИКА И КУТЛУКЪ ТУРДИ БЕКЪ АКА

САМАРКАНДСКІЯ ДРЕВНОСТИ

ГРОБНИЦА СВЯТАГО КУССАМА ИБНИ АБАССА (ШАХЪ-ЗИНДЪ) И МАВЗОЛЕЙ ПРИ НЕЙ

МАВЗОЛЕЙ УЛЬДЖА-ИНАГА

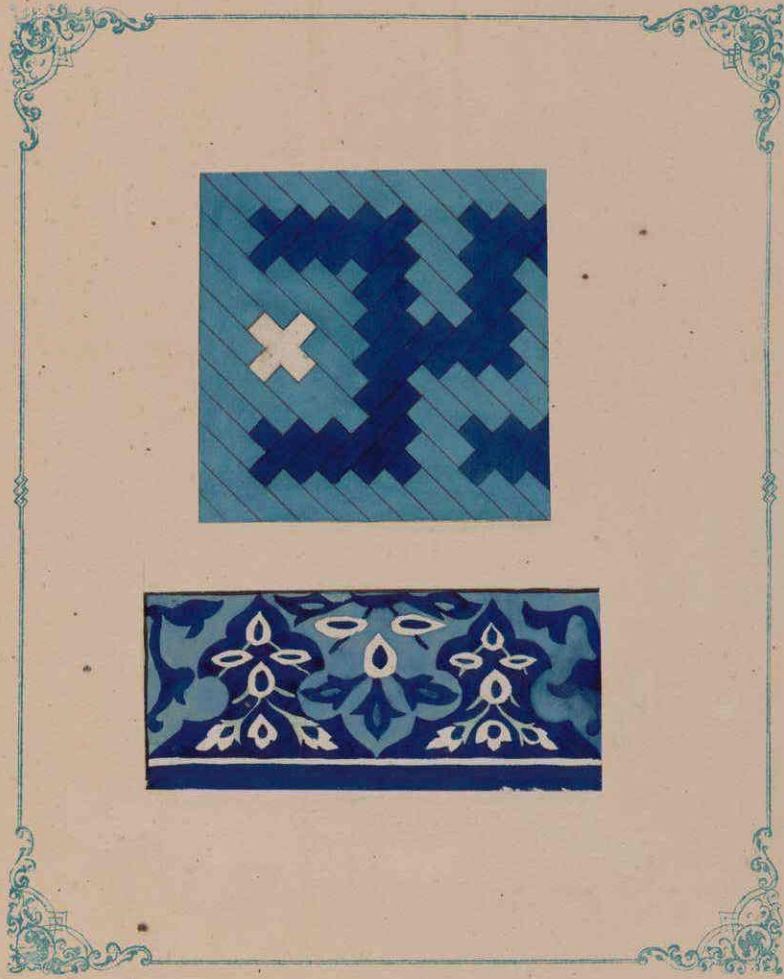

ЧАСТЬ ИЗРАЗЦОВЪ СЪ ОТДѢЛКИ КУПОЛА НА МАВЗОЛЕЙ

САМАРКАНДСКІЯ ДРЕВНОСТИ.

ГРОБНИЦА СВЯТАГО КУССАМА ИБНИ АБАССА (ШАХЪ-ЗИНДЪ) И МАВЗОЛЕИ ПРИ НЕЙ.
МАВЗОЛЕИ ЧУЧУНЪ-БИКА.

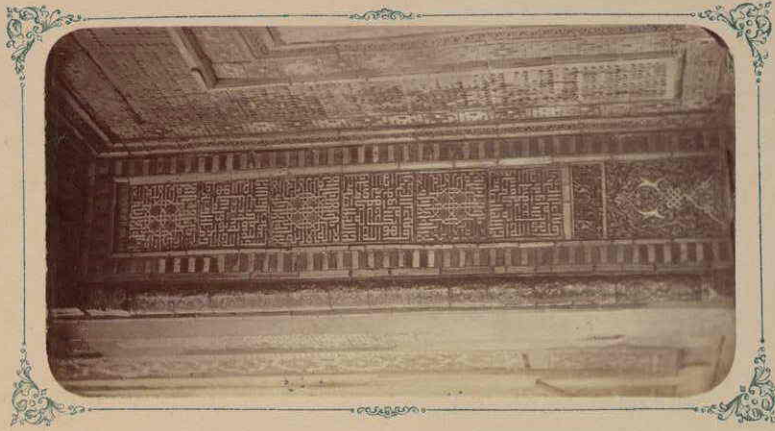

НАДПИСЬ НА ЛЬВОЙ ЩЕКѢ
ФАСАДНОЙ НИШИ.

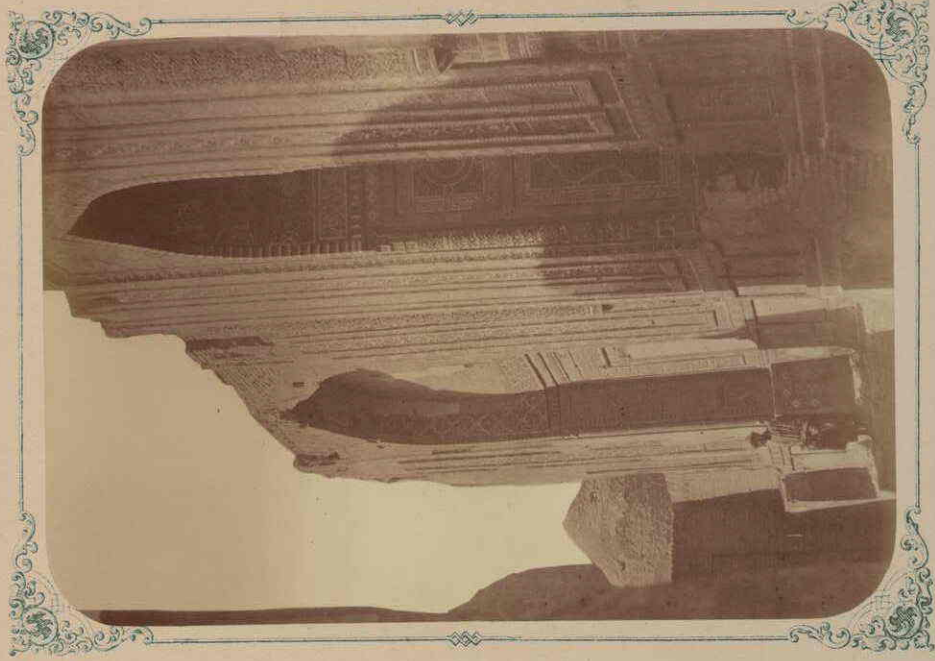

ВИДЪ СЪ СЪВѢТА НА ФАСАДѢ МАВЗОЛЕЯ ЧУЧУНЪ БИКА,
И КЪТЛУКЪ ТУРДИ-БЕКА-АКА.

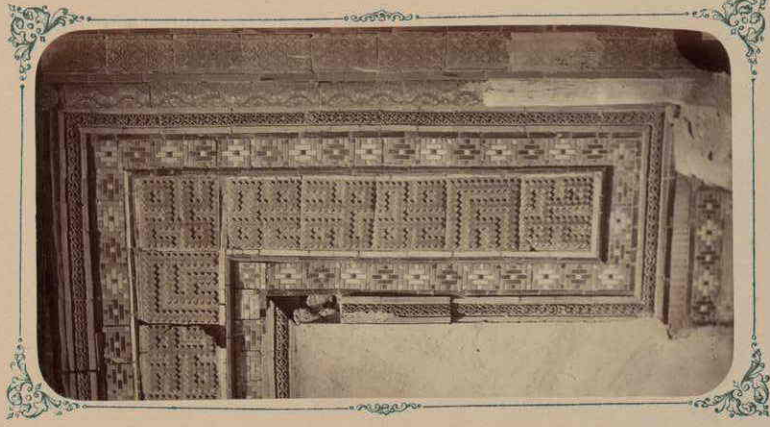

ЧАСТЬ НАДПИСИ ИДУЩЕЙ ВОКРУГЪ
БѢВШЕЙ ВХОДНОЙ ДВЕРИ.

САМАРКАНДСКІЯ ДРЕВНОСТИ.

ГРОБНИЦА СВЯТАГО КУССАМА ИБНИ АБАССА (ШАХЪ-ЗИНДЪ) И МАВЗОЛЕИ ПРИ НЕЙ.
МАВЗОЛЕИ ЭМИРА ХУСЕЙНА



ВЕРХНЯЯ ЧАСТЬ.

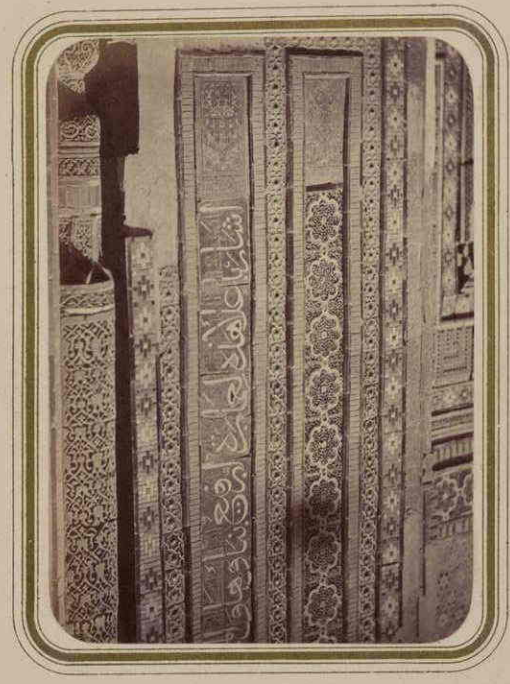

НИЖНЯЯ ЧАСТЬ.

НАЛИСЬ НА ПРАВОЙ ПОЛОВИНѢ ФАСАДА.

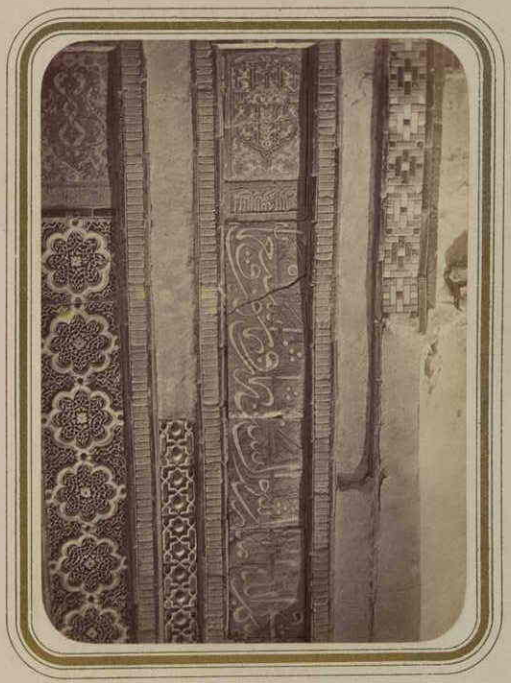

НАЛИСЬ НА ЛЕВОЙ ПОЛОВИНѢ ФАСАДА (НИЗЪ).

САМАРКАНДСКІЯ ДРЕВНОСТИ.

ГРОВНИЦА СВЯТАГО КУССАМА ИБНИ АБАССА (ШАХЪ-ЗИНДЪ) И МАВЗОЛЕИ ПРИ НЕЙ

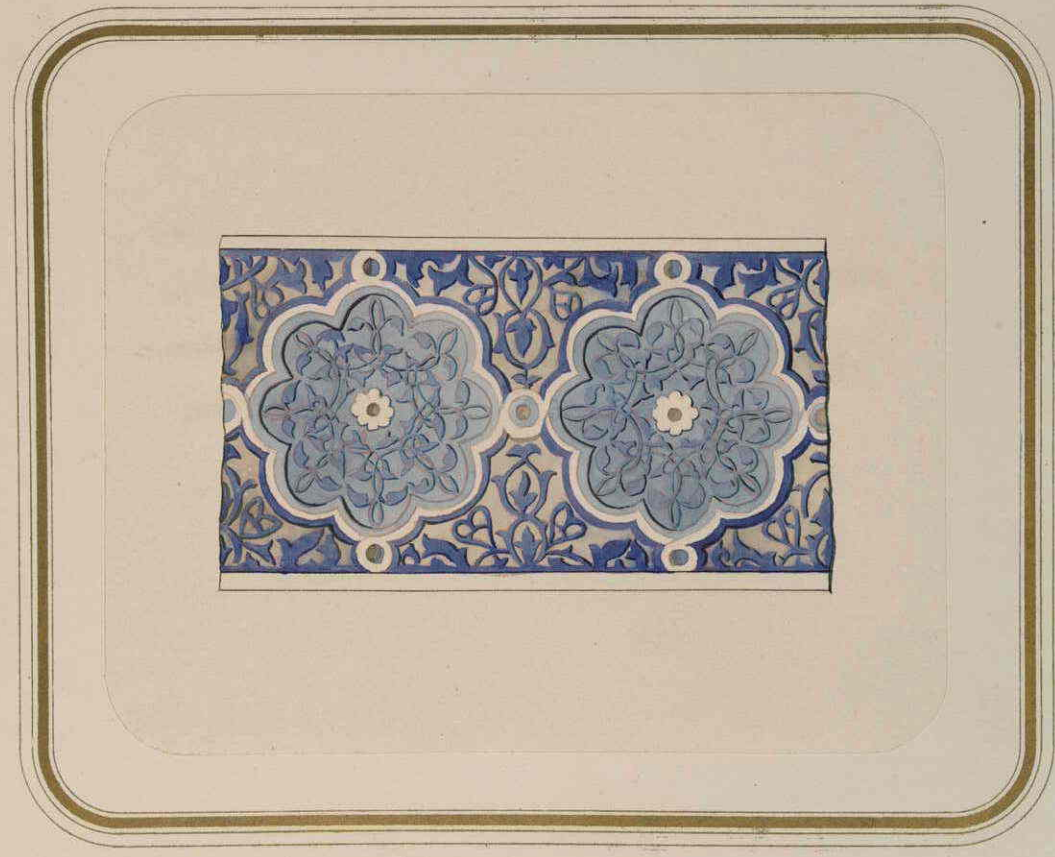

ИЗРАЗИЦІ НА НАРУЖНОМЪ ФАСАДѢ МАВЗОЛЕЯ.

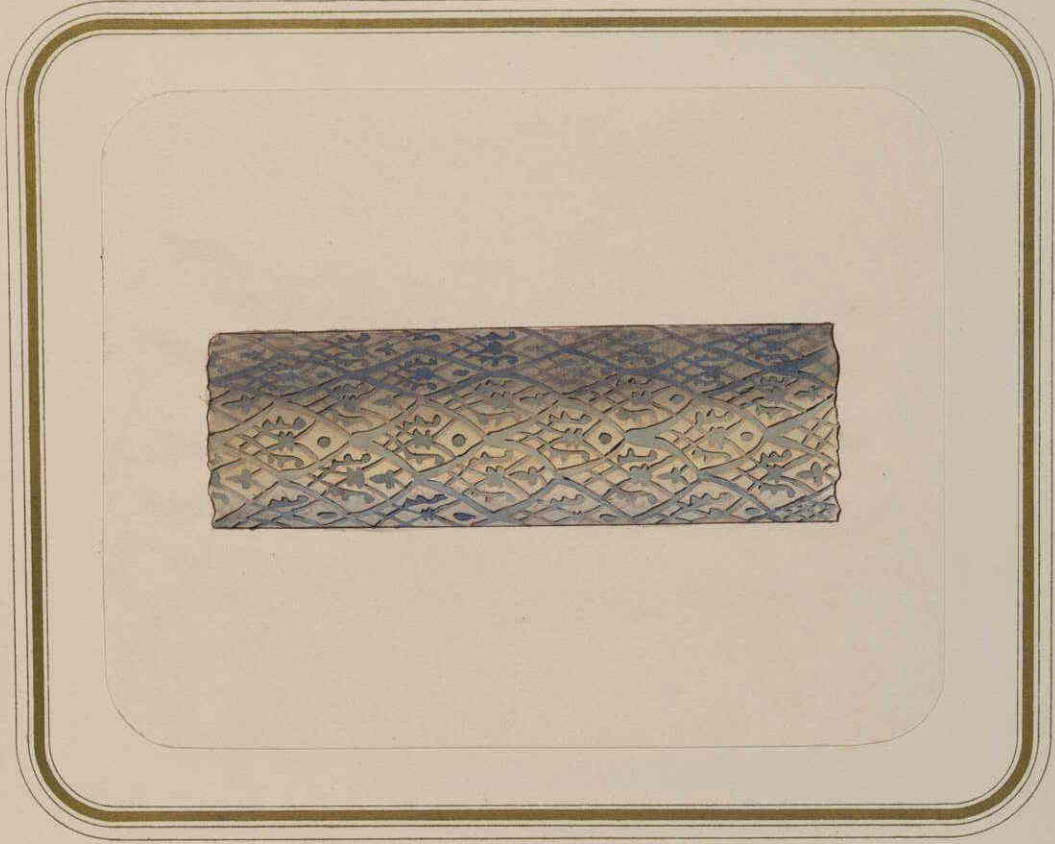

ЧАСТЬ КОЛОНЫ НА НАРУЖНОМЪ ФАСАДѢ МАВЗОЛЕЯ "КУТМЛІКА ТУРДИ БЕКЪ-АКИ."

САМАРКАНДСКІЯ ДРЕВНОСТИ.

ГРОБНИЦА СВЯТАГО КАСИМА ИБНИ АБАССА (ШАХЪ-ЗИННОЗ) И МАВЗОЛЕИ ПРИ НЕМЪ.

МАВЗОЛЕЙ ЗМИРА - КУТЛМКА ТУРДИ БЕКЪ-АКА.

г. с. 052.62-82.689

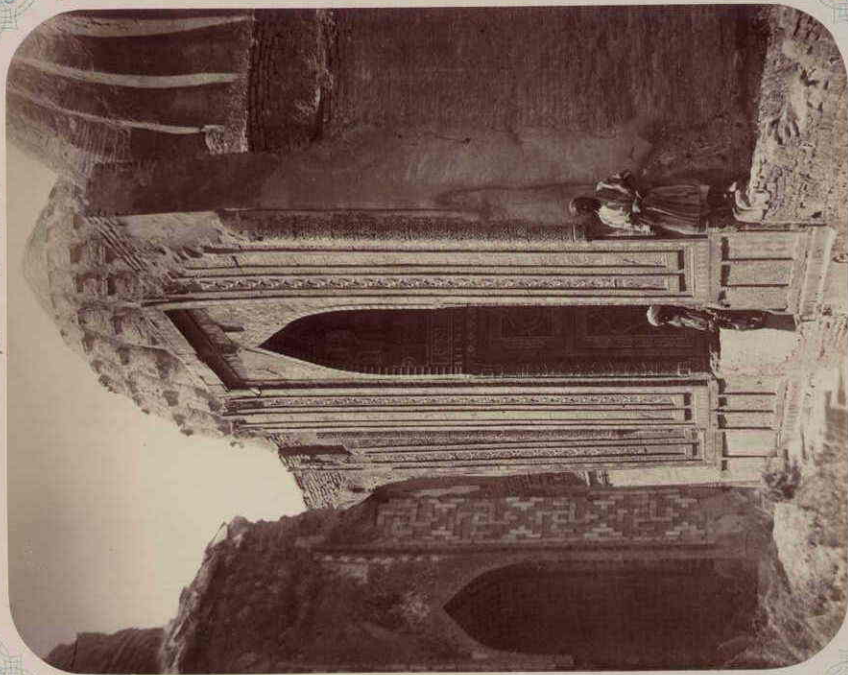

ВНѢ НА ФАСАДѢ СЪ СВѢТЛА

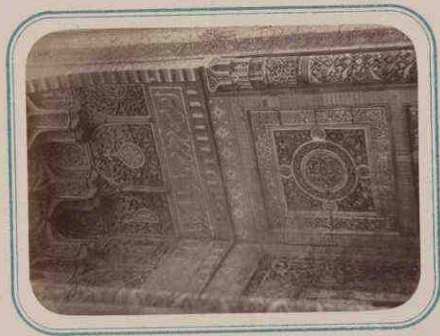

ОТЪ АКА ШЕХЪ ИБНИ НАРЖИНАЧУ ФАСАДА (ВНѢ)

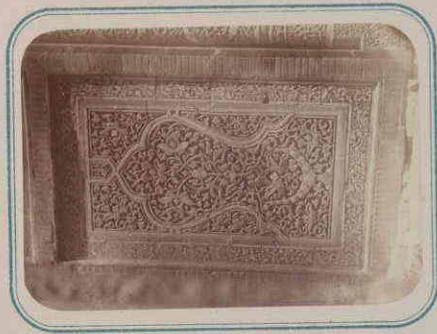

ОТЪ АКА ШЕХЪ ИБНИ НАРЖИНАЧУ ФАСАДА (ВНѢ)

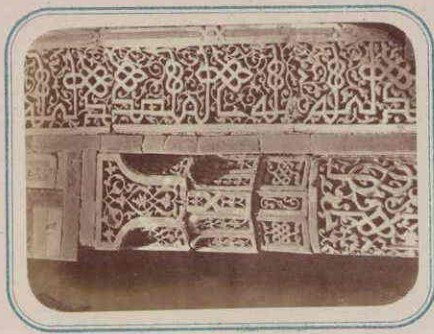

КАПІТЪЛЬ КОЛОНЫ.

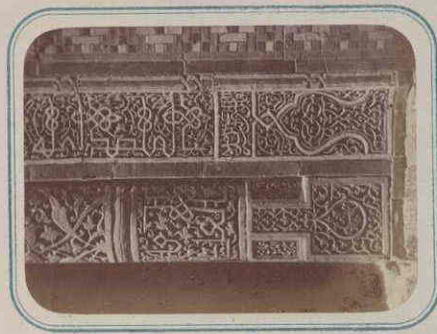

БАЛКАНЪ АКА ШЕХЪ ИБНИ

САМАРКАНДСКІЯ ДРЕВНОСТИ.

ГРОБНИЦА СВЯТАГО КУССАМА ИБНИ АБАССА (ШАХЪ-ЗИНДЪ) И МАВЗОЛЕИ ПРИ НЕЙ.

МАВЗОЛЕИ ЭМИРА КУТЛУБУКА ТУРДИ БЕКЪ-АКА.

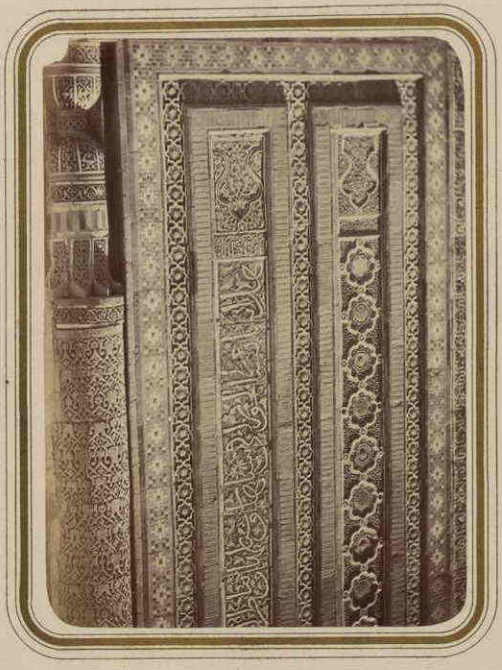
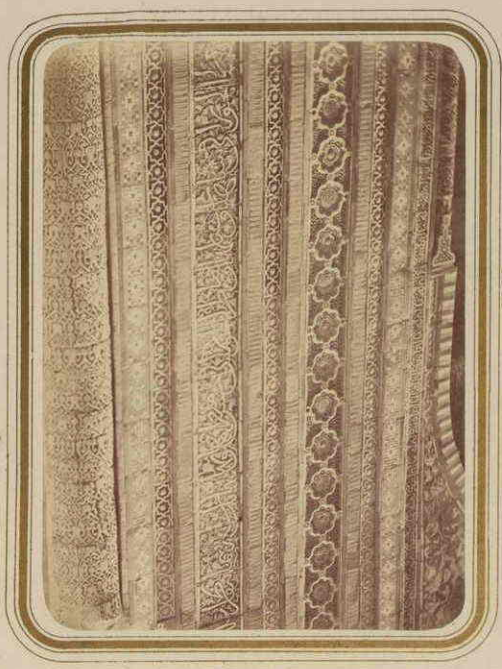

НАДПИСЬ НА ПРАВОЙ СТОРОНѢ ФАСАДА.

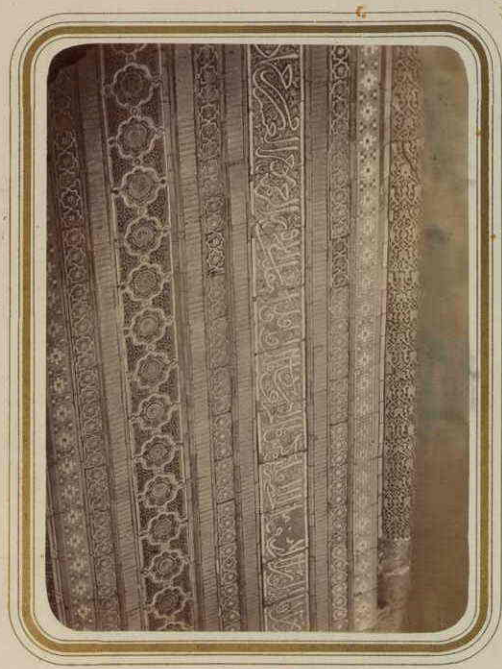

(ВЕРХЪ)

НАДПИСЬ НА ЛѢВОЙ СТОРОНѢ ФАСАДА.

(НИЗЪ)

САМАРКАНДСКІЯ ДРЕВНОСТИ.

ПРОЕЦІЯ СВЯТАГО КУССАМА БЕНИ АБАССА (ШАХЪ-ЗИНДЪ) И МАВЗОЛЕЙ ПРИ НЕЙ
МАВЗОЛЕЙ ЭМИРА КУТУЛУКА ТУРДИ-БЕКЪ-АКА.

1 с. 052522-82690

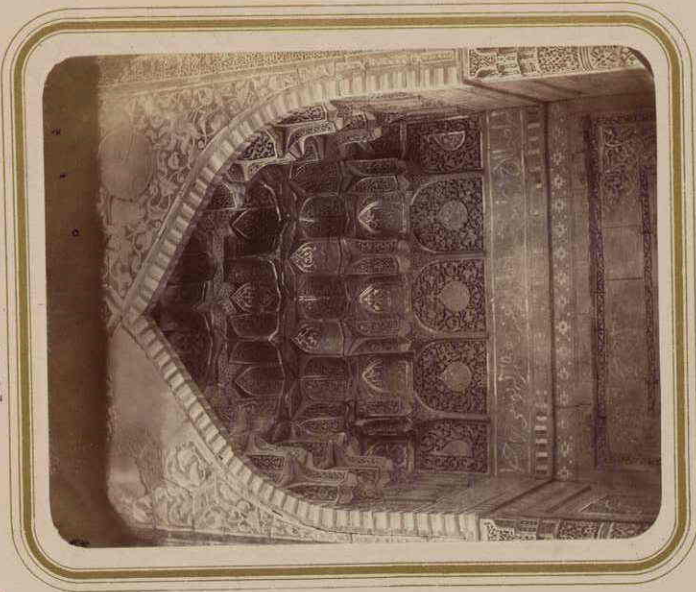
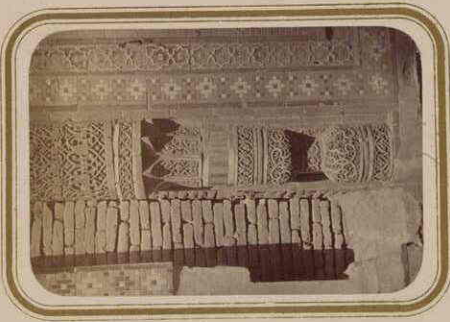
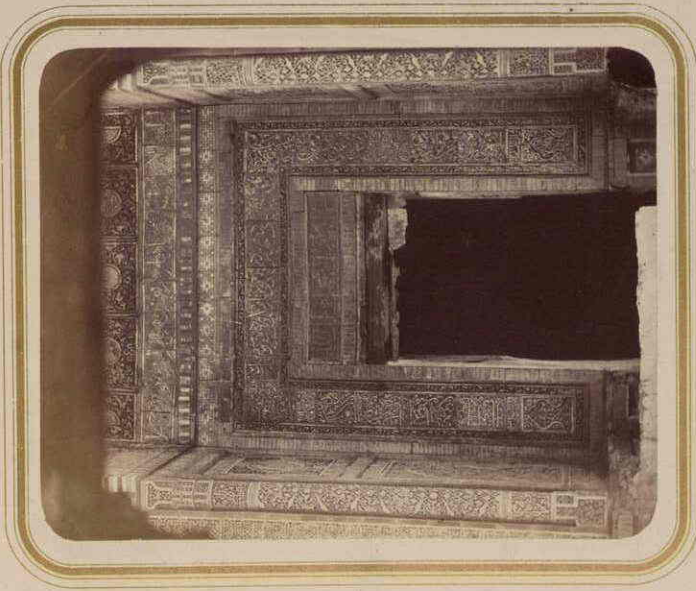

ВХОДНАЯ ДВЕРЬ.

БАЗА КОЛОНЫ.

ОТЪЯСКА ВЕРХНЕЙ ЧАСТИ КОЛОНОЙ ДВЕРИ.

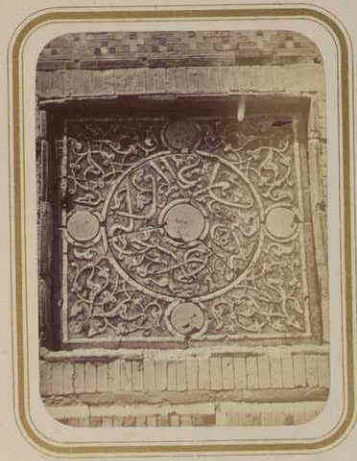

КАПИТЕЛЬ ВХОДНОЙ ДВЕРИ.



КАПИТЕЛЬ КОЛОНЫ НА ЦОКОЛЕ.

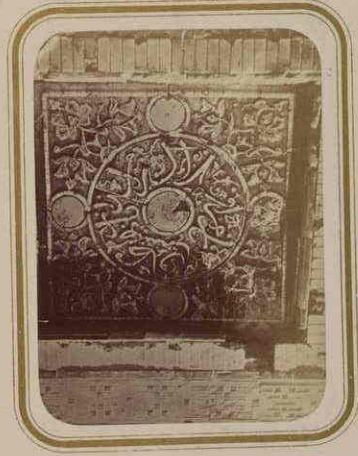

КАПИТЕЛЬ КОЛОНЫ.

САМАРКАНДСКІЯ ДРЕВНОСТИ.

ГРОВНИЦА СВЯТАГО КУССАМА ИБНИ АБАССА (ШАХЪ-ЗИНДЭ) И МАВЗОЛЕИ ПРИ НЕЙ.
МАВЗОЛЕЙ ЭМИРА КУТУЛУКА-ТУРДИ-БЕКА АКА.

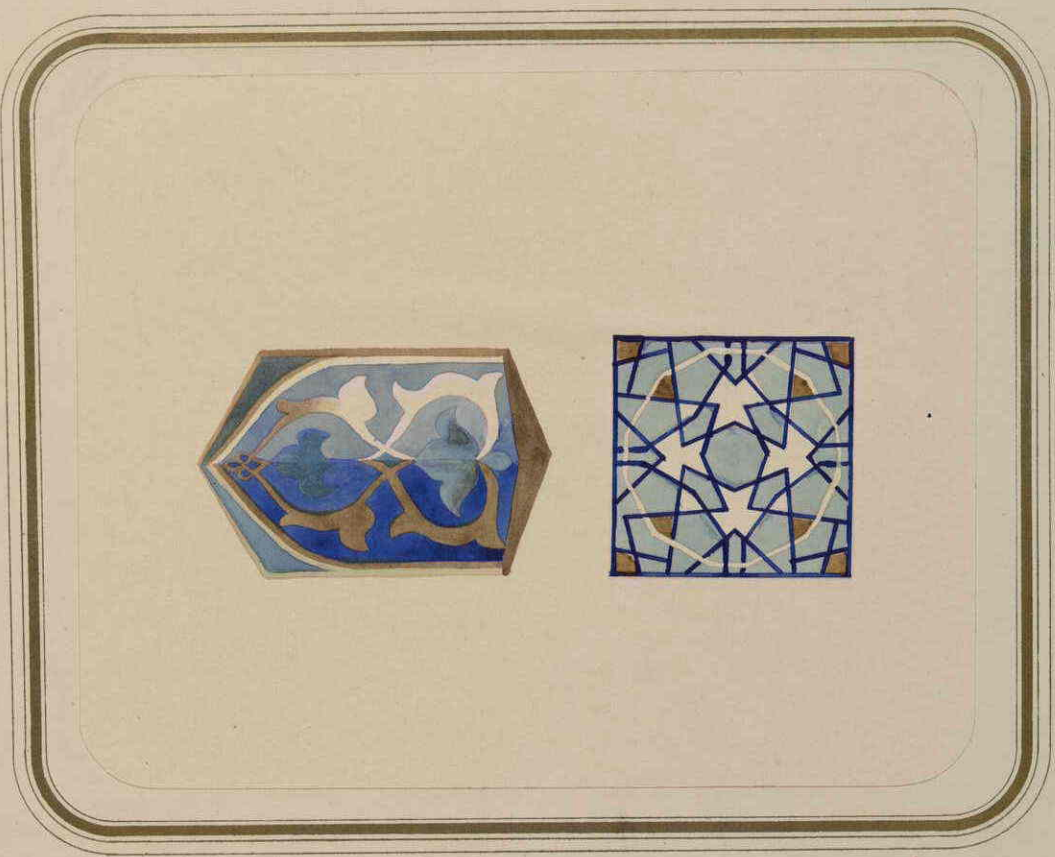

ИЗРАЗОУ СЪ РАЗНЫХЪ ЧАСТЕЙ МАВЗОЛЕЯ.

САМАРКАНДСКІЯ ДРЕВНОСТИ.

ГРОБНИЦА СВЯТАГО КАССИМА ИБНИ АБАССА (ШАХЪ-ЗИНДЪ) И МАВЗОЛЕИ ПРИ НЕМЪ. МАВЗОЛЕИ ЭМИРА АБУ-ТЕНГИ.



Ф А С А Д Ъ.

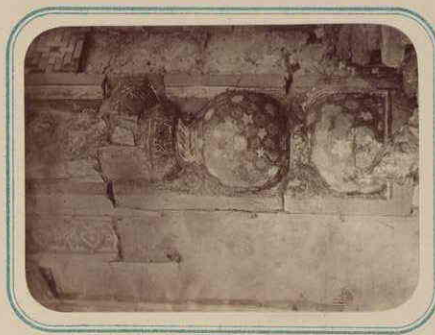

БАЗА КОЛОННЫ.

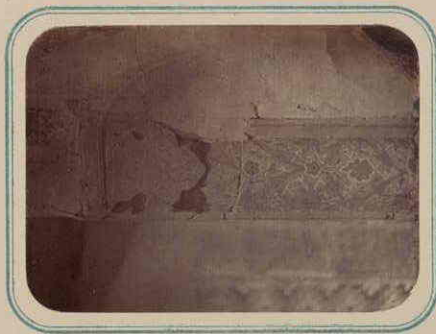

КАПИТЕЛЬ КОЛОННЫ.

САМАРКАНДСКІЯ ДРЕВНОСТИ.

ГРОБНИЦА СВЯТАГО КУССАМА ИБНИ АБАССА (ШАХЪ-ЗИНДЪ) И МАВЗОЛЕИ ПРИ НЕМЪ.

МАВЗОЛЕЙЪ ЭМИРА АБУ-ТЕНГИ.

11-05262-82-691

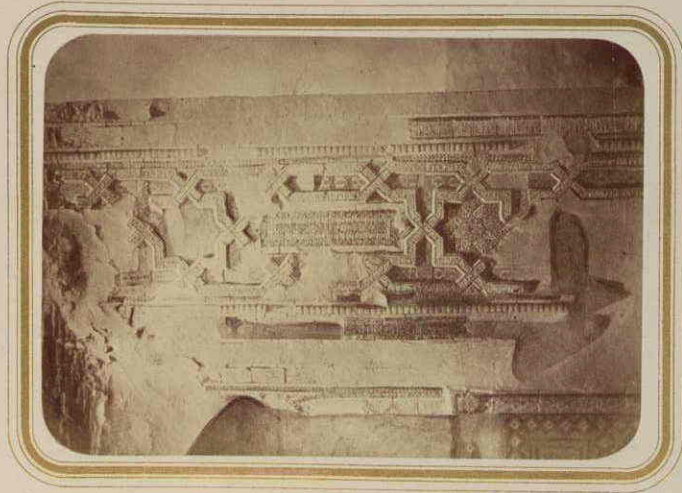

ПРАВАЯ СТОРОНА ФАСАДА



ОТЪ СЛА ПЛЕКЪ ИНИИ (ВЕРХЪ)



ОТЪ СЛА ПЛЕКЪ ИНИИ (НИЗЪ)

САМАРКАНДСКІЯ ДРЕВНОСТИ.

ГРОБИЩА СВЯТАГО КУСАМА ИБНИ АБСАСА (ШАХЪ-ЭИНА) И МАВЗОЛЕИ ПРАИНИ
МАВЗОЛЕЙ ЭМИРА АБУ-ТЕНГИ

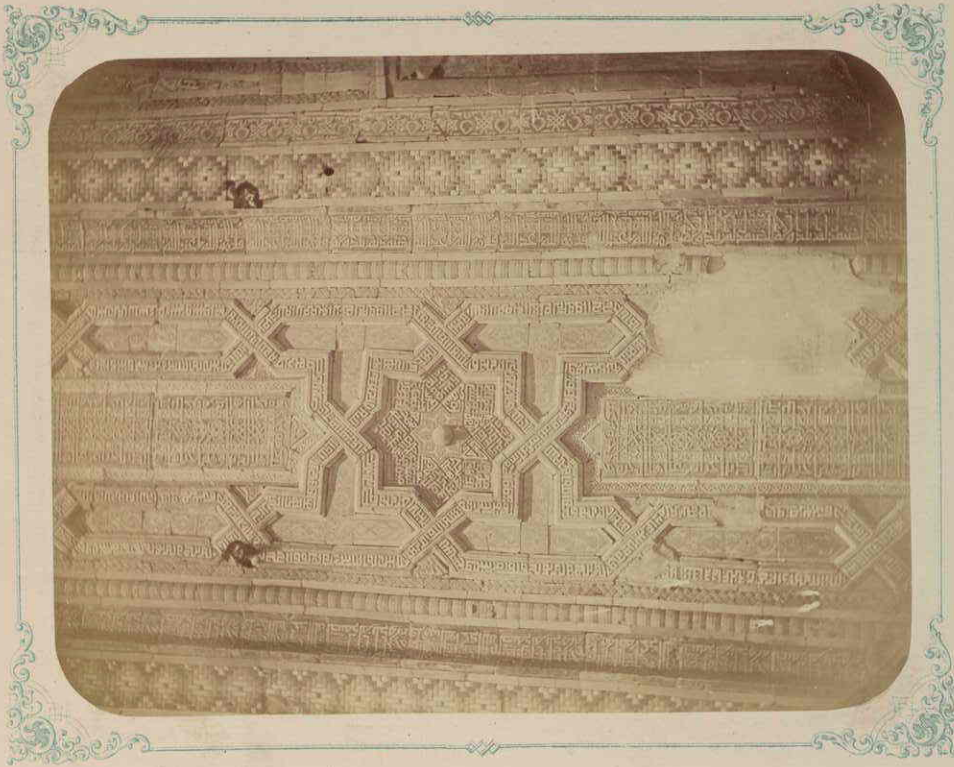

СЕРЕДИНА

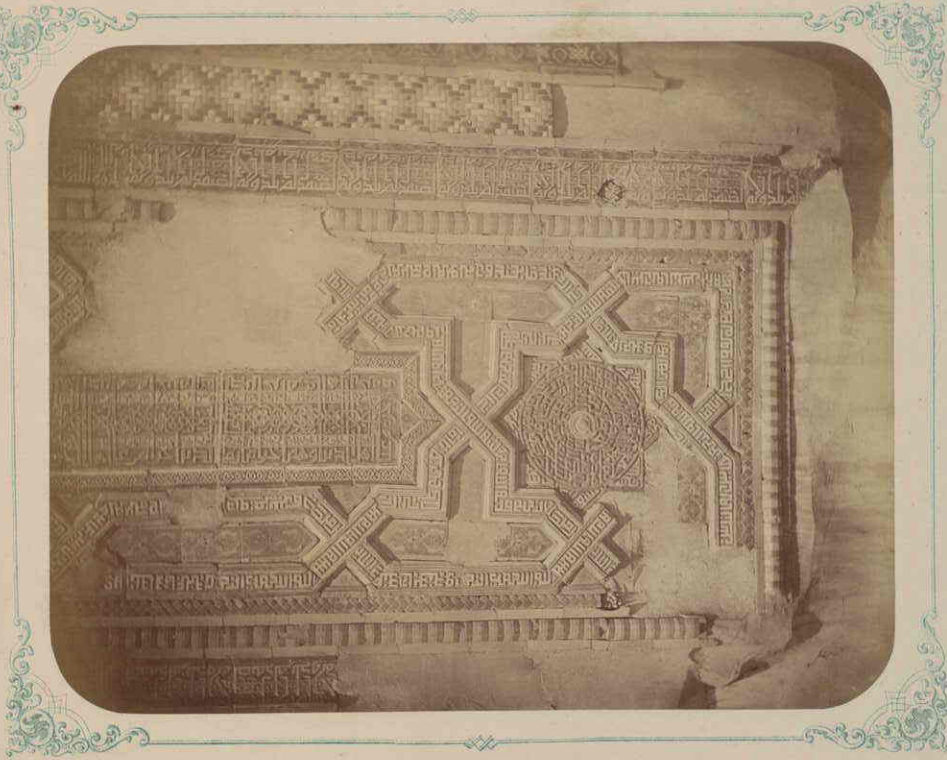

НИЗЪ

НАДПИСЬ НА ПРАВОЙ СТОРОНѢ ФАСАДА

САМАРКАНДСКІЯ ДРЕВНОСТИ.

ГРОБНИЦА СВЯТАГО КУССАМА ИБНИ АБАССА (ШАХЪ-ЗИНДЪ) И МАВЗОЛЕИ ПРИ НЕЙ
МАВЗОЛЕЙ ЭМИРА АБУ-ТЕНГИ.



НАДЦІСЬ НА ЛІВЬОЙ СТОРОНІ ФАСАДА (ВЕРХЕ)

САМАРКАНДСКІЯ ДРЕВНОСТИ

ГРОбНИЦА СВЯТАГО КУССАМА ИБНИ АБАССА (ШАХЪ-ЗИНДЭ) И МАВЗОЛЕИ ПРН НЕЙ
МАВЗОЛЕИ ЗМИРА АБУ ТЕНГИ



ОБРАЗЦЫ ВНУТРЕННЕЙ ОТДѢЛКИ

САМАРКАНДСКІЯ ДРЕВНОСТИ.

ГРОВНИЦА СВЯТАГО КУССАМА ИБНИ АБАССА (ШАХЪ-ЗИНДЪ) И МАВЗОЛЕИ ПРИ НЕЙ
МАВЗОЛЕЙ ЭМИРА АБУ-ТЕНГИ.

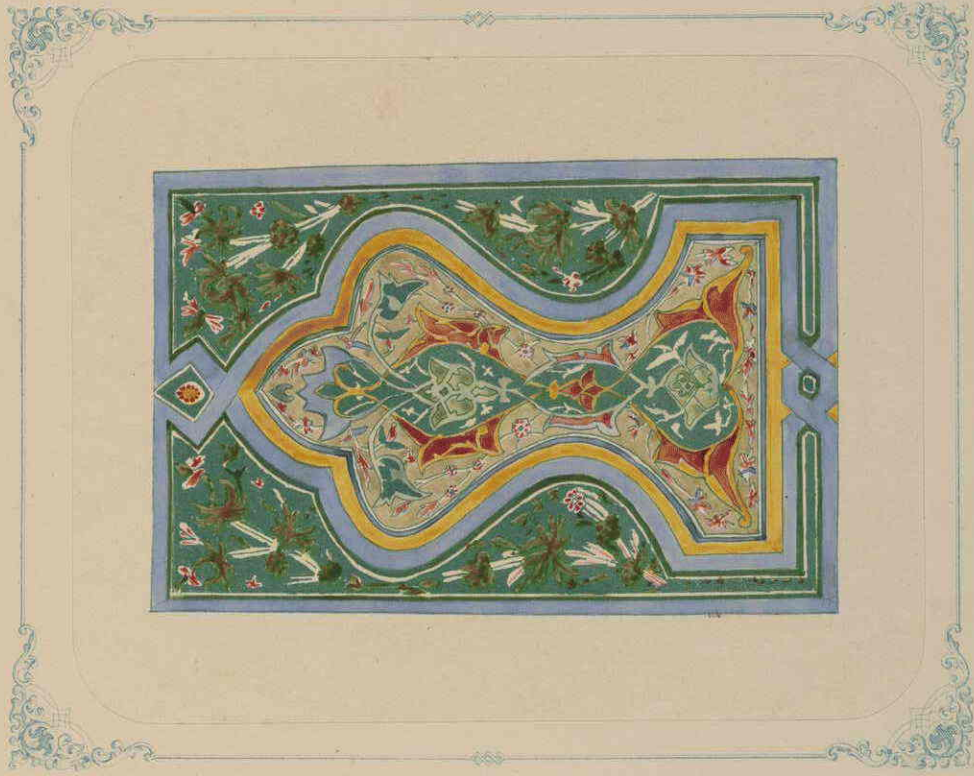

СТАТКА ШЕХЪ ВХОДНОЙ ИЛИ БИРЪ

САМАРКАНДСКІЯ ДРЕВНОСТИ.

ГРОБНИЦА СВЯТАГО КУССАМА ИБНИ АБАССА (ШАХЪ-ЗИНДЪ) И МАВЗОЛЕИ ПРИ НЕЙ.

МАВЗОЛЕЙ ЭМИРА АССАДА (АБДУЛЬ-КАЮМЪ.)



ФАСАДЪ.

САМАРКАНДСКІЯ ДРЕВНОСТИ

ГРОВНИЦА СВЯТАГО КУССАМА ИБНИ АБАССА (ШАХЪ ЗИНДЪ) И МАВЗОЛЕИ ПРИ НЕМЪ

МАВЗОЛѢЙ ЭМИРА АССАДА

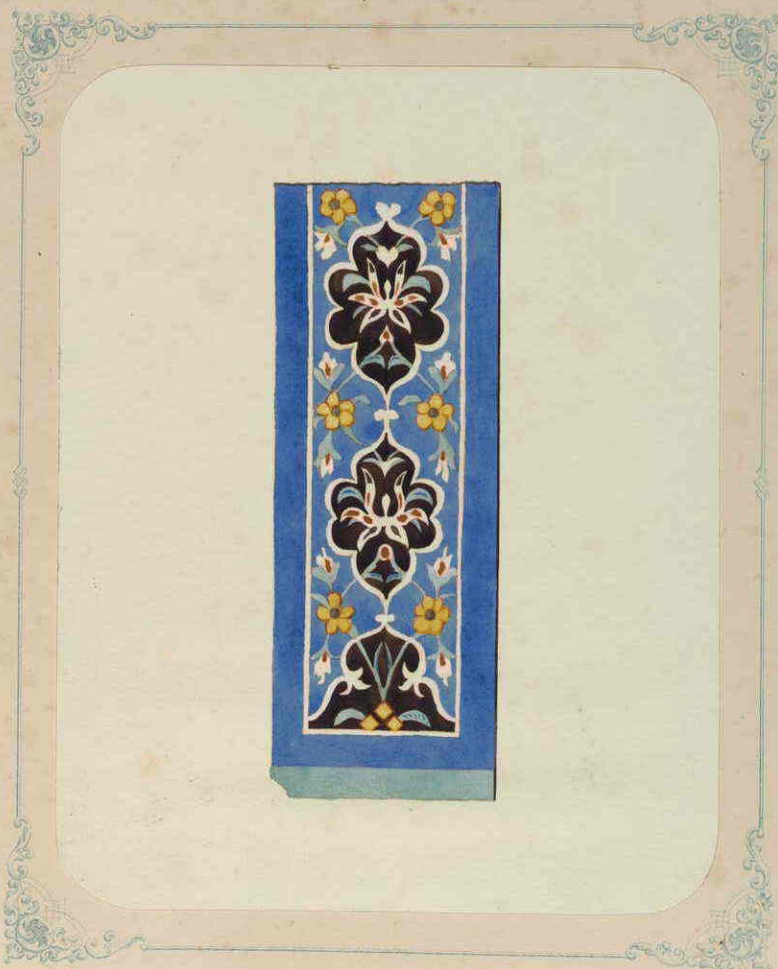

ИЗРАБЕЦЪ КЪ ОТДѢЛКИ ФАСАДА НА МАВЗОЛѢЙ ЭМИРА АБУ-ТЕНЪГИ



ИЗРАБЦЫ СЪРАЗНЫХЪ ЧАСТЕЙ МАВЗОЛЕЯ ЭМИРА АССАДА

САМАРКАНДСКІЯ ДРЕВНОСТИ

ГРОБНИЦА СВЯТАГО КУССАМА ИБНИ АБАСА (ШАХЪ-ЗИНДЭ) И МАВЗОЛЕИ ПРИ НЕЙ.

МАВЗОЛЕЙ ЭМИРА АССАДА

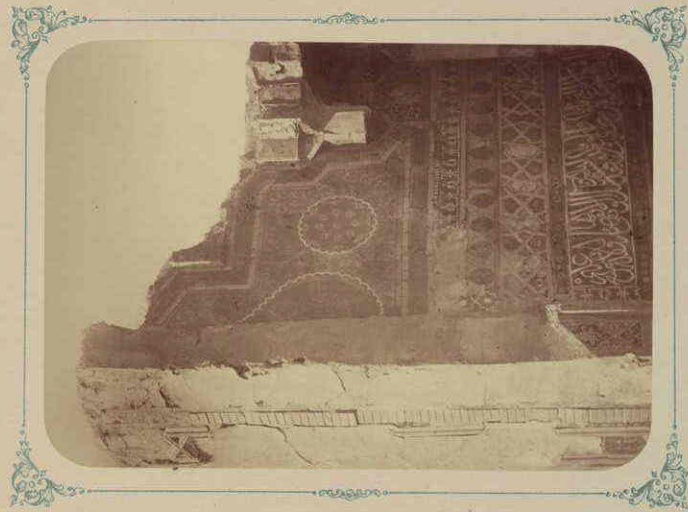

ВІДЪ НА СОХРАНЕНШУЮСЯ ВЕРХНЕЮ ЧАСТЬ ВХОДНОЙ НИШИ

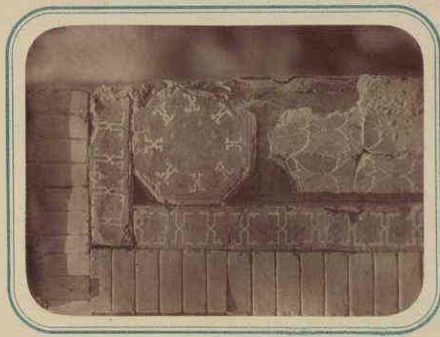

КАПИТЕЛЬ КОЛОННЫ

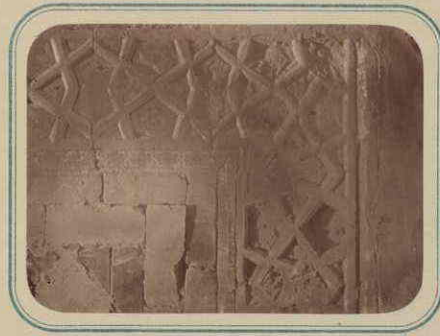

ЧАСТЬ ОУДЪЛЕН (БОРДЮРА) НА ФАСАДѢ

САМАРКАНДСКІЯ ДРЕВНОСТИ.

ГРОБНИЦА СВЯТАГО КУССАМА ИБНИ АБАССА (ШАХЪ-ЗИНДЭ) И МАВЗОЛЕИ ПРИ НЕЙ.



МАВЗОЛЕЙ ОМИРА БУРУИДИЯ.



ВХОДЪ ВЪ ЧАРЪБАГАЪ.

САМАРКАНДСКІЯ ДРЕВНОСТИ.

ГРОБНИЦА СВЯТАГО КУССАМА ИБНИ АБАССА (ШАХЪ-ЗИНДЪ) И МАВЗОЛЕИ ПРИ НЕЙ.
ВНУТРЕННОСТЬ ЧААРЪ-ТАГА.

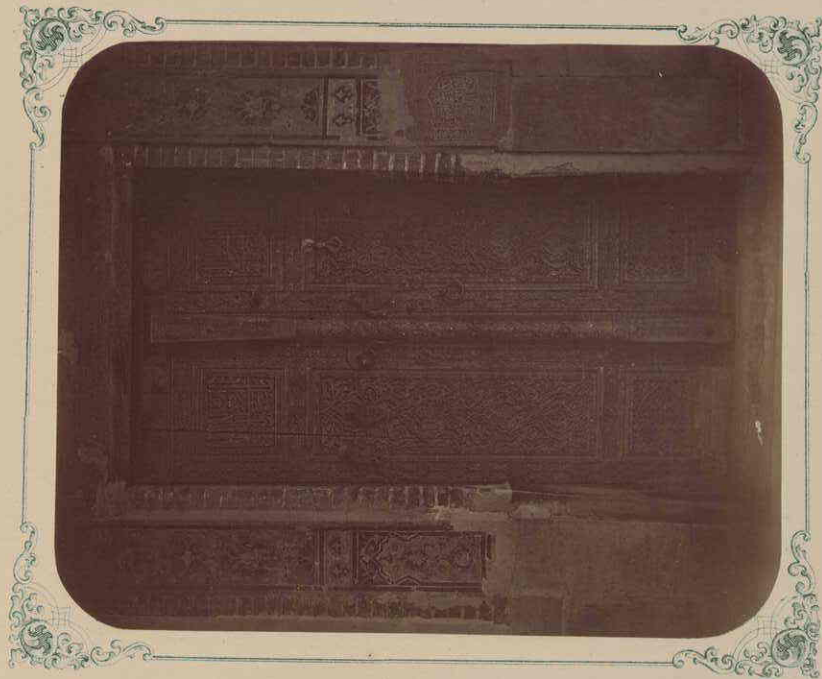

НАДПИСЬ НА СТЬЕНЬ ПРОТИВЪ ДВЕРИ



НАДПИСЬ СЪ ПРАВОЙ СТОРОНЫ ДВЕРИ.

ДВЕРЬ ИЗЪ ЧААРЪ ТАГА ВЪ МЕЧЕТЬ (ХАНАКА) ШАХЪ-ЗИНДЪ.

САМАРКАНДСКІЯ ДРЕВНОСТИ

МАВЗОЛЕИ ТУМАНЪ-АКИ-НУРІЯ

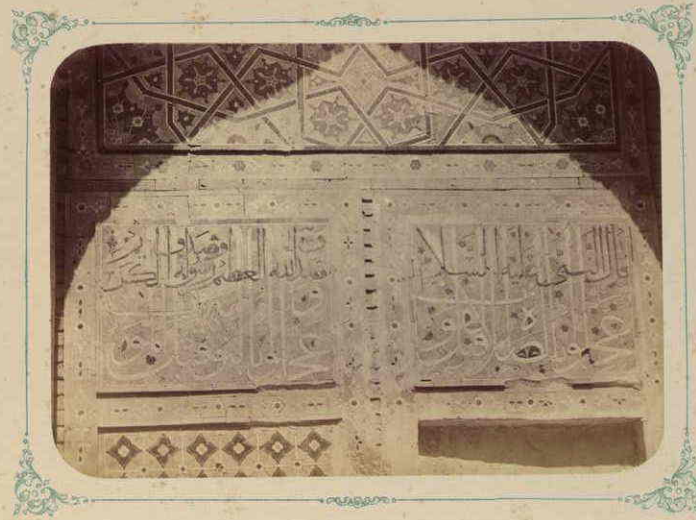

НАДІСЬ ВЪ НАРУЖНОЙ НИШѢ
МАВЗОЛЕЯ НУРІЯ



НАДІСЬ НА СТѢНѢ МАВЗОЛЕЯ
ТУМАНЪ-АКИ

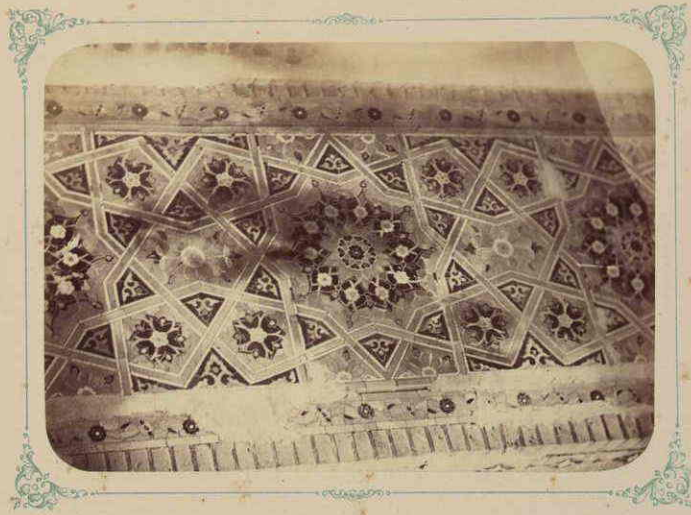

ЧАСТЬ ОТДѢЛКИ ШЕКИ ВХОДНОЙ
НИШИ ВЪ МАВЗОЛЕѢ ТУМАНЪ-АКИ

САМАРКАНДСКІЯ ДРЕВНОСТИ.

ГРОБНИЦА СЪЯТАГО КУССАМА ИБНИ АБАССА (ШАХЪ-ЗИНДЪ) И МАВЗОЛЕИ ПРИ НЕЙ.

МАВЗОЛЕЙ ДОЧЕРИ ЭМИРА ХОДЖИ ТОГЛУ-ТЕКИНЪ.

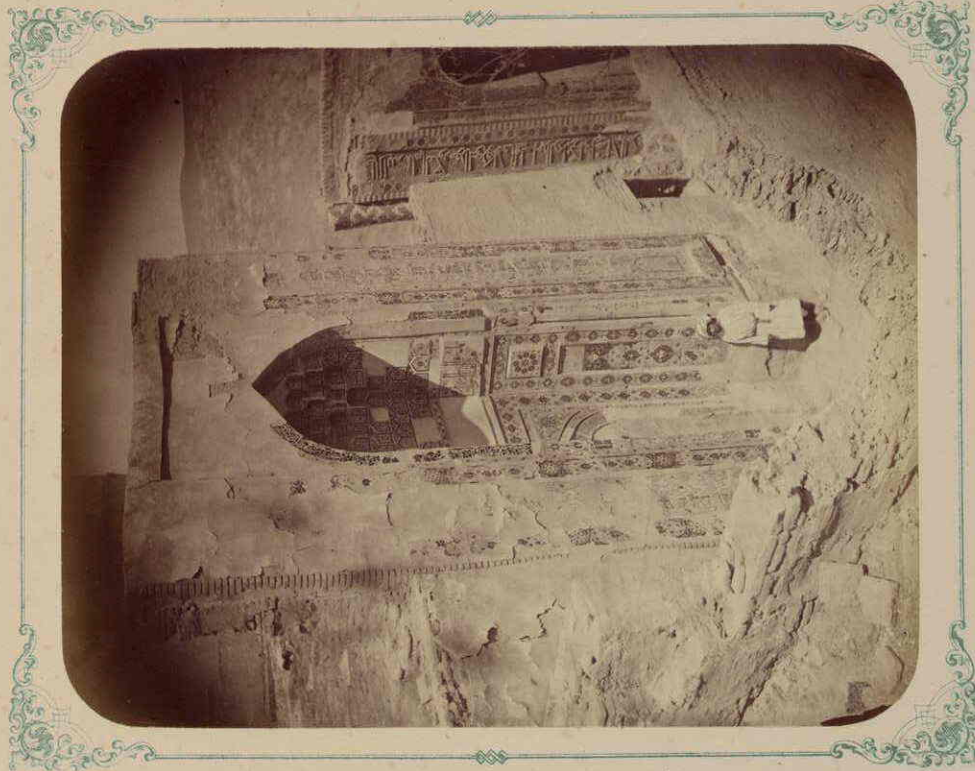

ВИДЪ НА ФАСАДЪ.

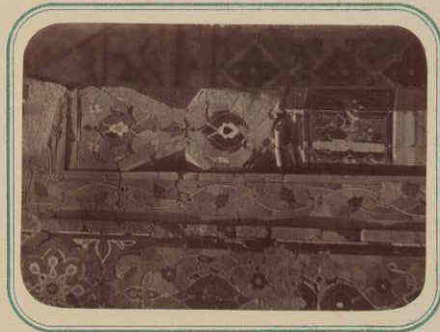

КАПИТЕЛЬ КОЛОНЫ.

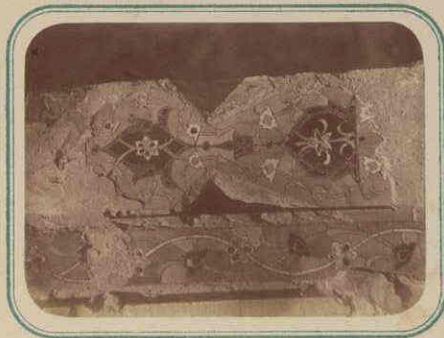

БАЗА КОЛОНЫ.

САМАРКАНДСКІЯ ДРЕВНОСТИ

ГРОВНИЦА СВЯТАГО КУССАМА ИБНИ АБАССА (ШАХЪ-ЭНДЭ) И МАВЗОЛЕИ ПРИ НЕЙ.

МАВЗОЛЕЙ АЙНЭ-ХАНЭ (ЭМИРА МУССА).

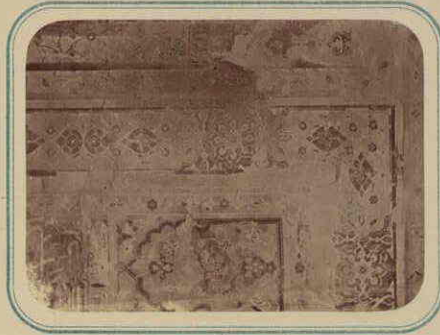

ЧАСТЬ ОТДѢЛКИ НА ФАСАДѢ

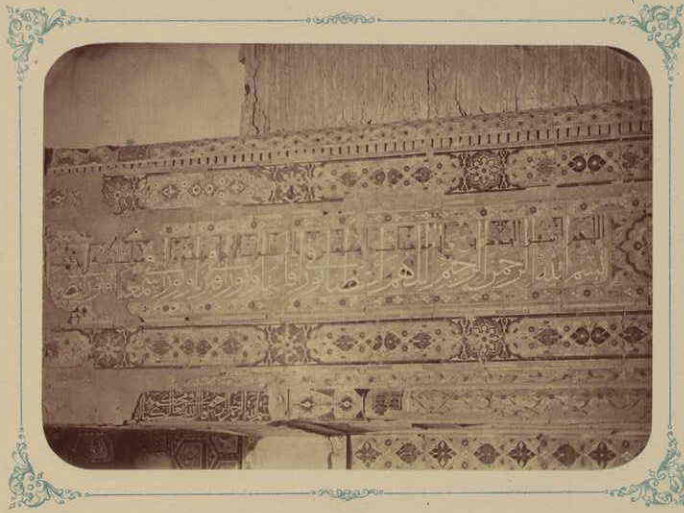

НАДВИСЪ СЪ ПРАВОЙ СТОРОНЫ ФАСАДА

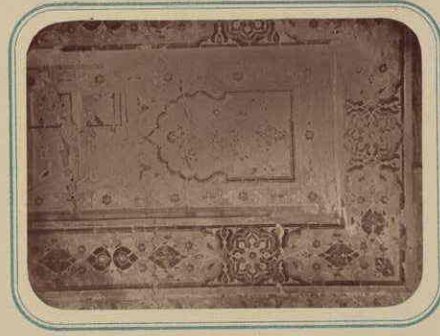

ЧАСТЬ ОТДѢЛКИ НА ФАСАДѢ

САМАРКАНДСКІЯ ДРЕВНОСТИ.

ГРОБНИЦА СВЯТАГО КУССАМА ИБНИ АБАССА (ШАХЪ-ЗИНДЪ) И МАВЗОЛЕИ ПРИ НЕЙ.
МАВЗОЛЕИ АЙНЭ-ХАНЭ (ЗМИРА МУСОИ)

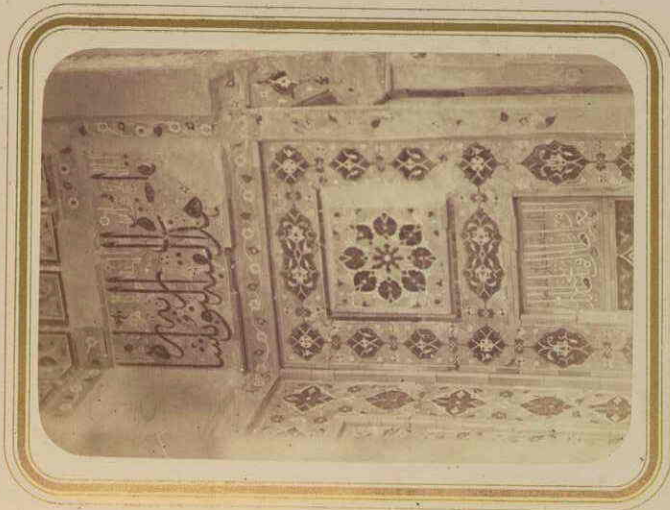

НАДПИСИ НА ЛЬВОЙ ЩЕЖЕ НИШИ, ВЕРХЪ.

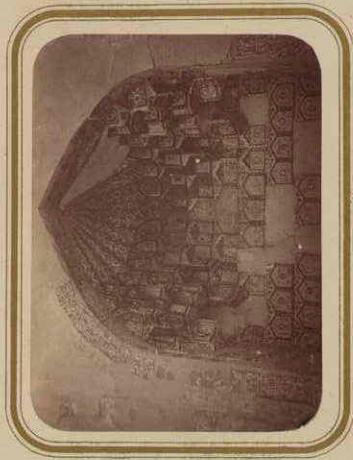

ВЕРХНЕЯ ОТДѢЛКА ВХОДНОЙ НИШИ.

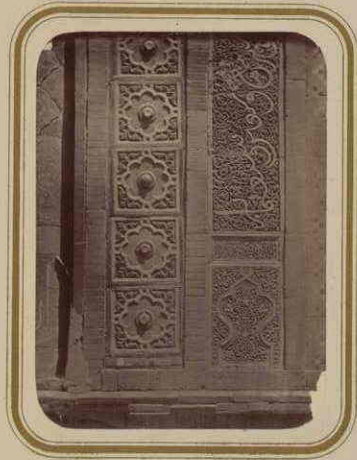

НАДПИСЬ ИЗОБРАЖАЮЩАЯ ГОДУ ПОСТРОЙКИ ЗДАНИЯ,
НА ЛЬВОЙ СТОРОНѢ ФАСАДА.

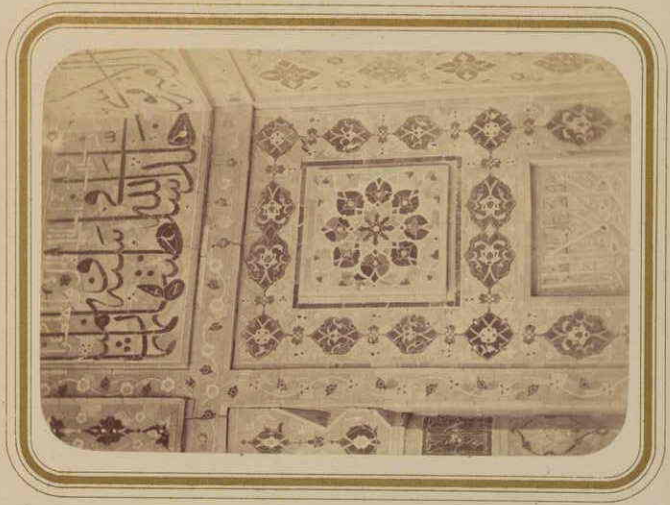

НАДПИСИ НА ПРАВОЙ ЩЕЖЕ НИШИ, ВЕРХЪ.

САМАРКАНДСКІЯ ДРЕВНОСТИ.

ГРОБНИЦА СВЯТАГО КУССАМА ИБНИ АБАССА (ШАХЪ-ЭИНДЭ) И МАВЗОЛЕИ ПРИ НЕЙ.
МАВЗОЛЕЙ АЙНЭ-ХАНЭ (ЭМИРА МУССИ).



ОСТАТКЪ УГЛОВОГО ПРОСТРАНСТВА НАДЪ ОКНОМЪ ВЪ СВЯЩЕННОМЪ ФАСАДѢ.

САМАРКАНДСКІЯ ДРЕВНОСТИ

ГРОБНИЦА СВЯТАГО КУССАМА ИБНИ АБАССА (ШАХЪ-ЗИНДЭ) И МАВЗОЛЕИ ПРИ НЕЙ

МАВЗОЛЕИ АХМЕТЬ-ХОДЖИ

18-05262-82692

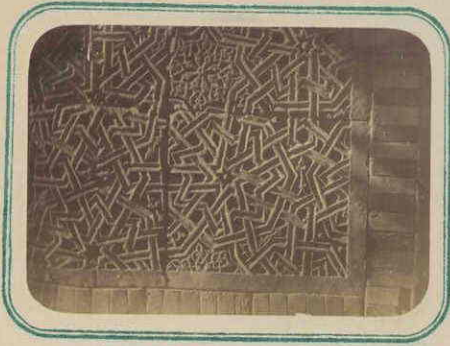
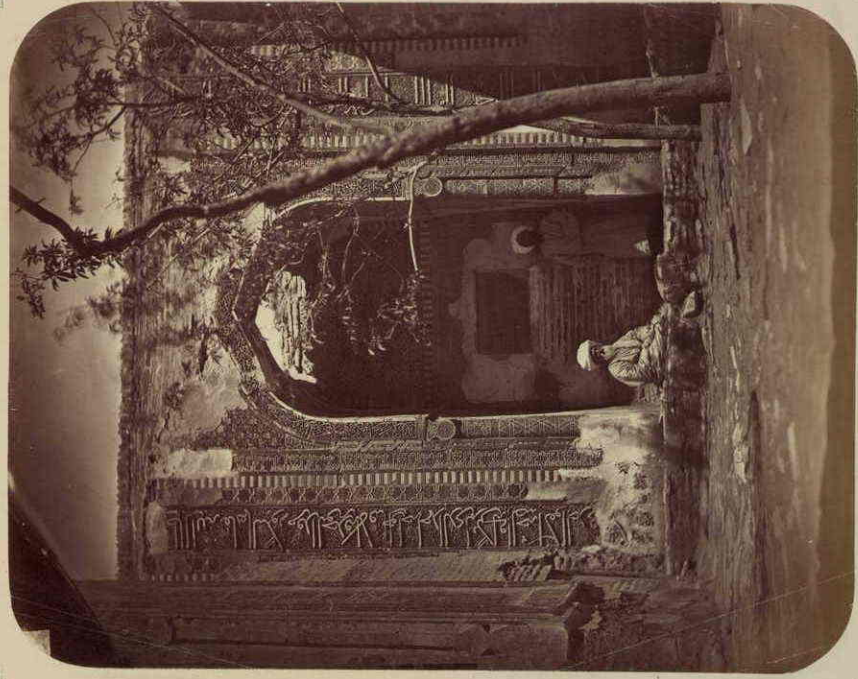

ОТДѢЛКА НИШИ ВНУТРИ



ЧАСТЬ ОТДѢЛКИ СЪ НАРУЖНАГО ФАСАДА

ФАСАДЪ

САМАРКАНДСКІЯ ДРЕВНОСТИ.

ГРОБНИЦА СВЯТЫГО КУССАМА ИБНИ АБЛССА (ШАХЪ-ЗИНДЪ) И МАВЗОЛЕИ ПРИ НЕЙ
МАВЗОЛЕИ ША-АРАФЪ

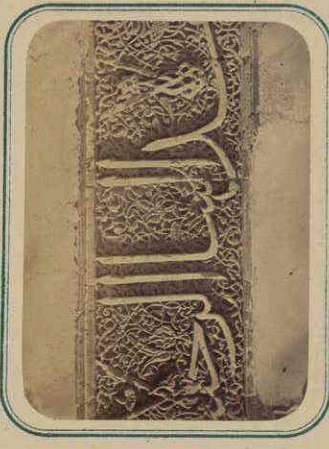

ЧАСТЬ НАДПИСИ НА ФАСАДѢ

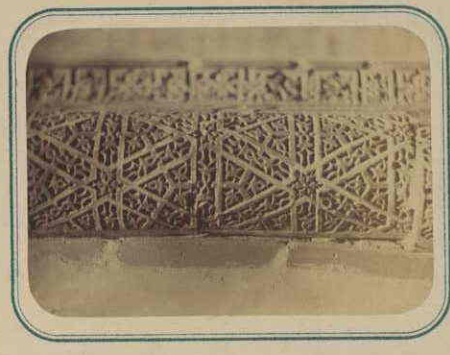

ЧАСТЬ КОЛОННЫ

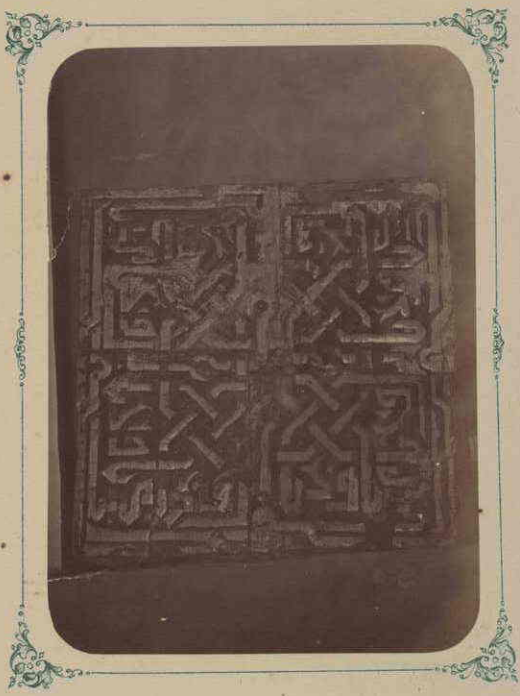

НАДПИСЬ НА ШЕХЪ НИШИ

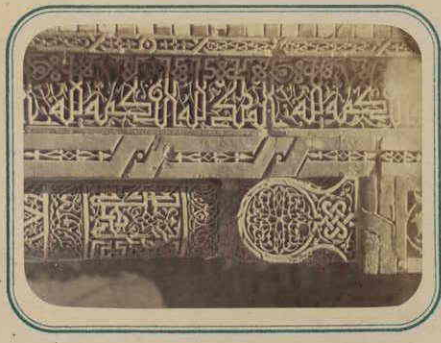

КАПИТЕЛЬ КОЛОННЫ

САМАРКАНДСКІЯ ДРЕВНОСТИ.

ГРОБНИЦА СВЯТАГО КУССАМА ИБНИ АБАССА (ШАХЪ-ЗИНДЪ) И МАВЗОЛЕИ ПРИ НЕЙ.
МАВЗОЛЕЙ АХМЕТЪ-ХОДЖИ

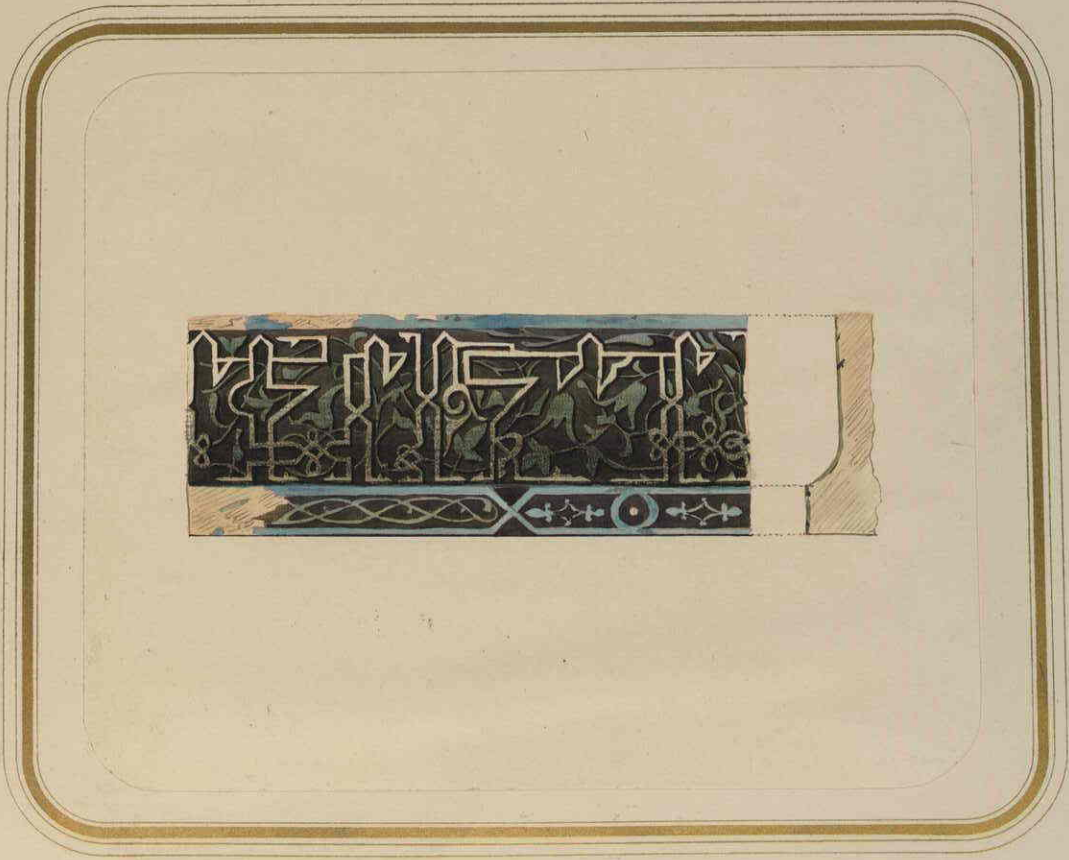

ЧАСТИ НАДПИСЕЙ НА ФАСАДѢ.

САМАРКАНДСКІЯ ДРЕВНОСТИ.

ГРОБНИЦА СВЯТАГО КУССАМА ИБНИ АБАССА (ШАХЪ-ЗИНДЪ) И МАВЗОЛЕИ ПРИ НЕЙ.
МАВЗОЛЕЙ АХМЕГЪ-ХОДЖИ.



ИЗРАБѢТЪ НА ФАСАДѢ



НАДПИСЬ НА ЩЕКѢ НИШИ.

САМАРКАНДСКІЯ ДРЕВНОСТИ

ГРОБНИЦА СВЯТАГО КУССАМА ИБНИ АБАССА (ШАХЪ-ЗИНДЪ) И МАВЗОЛЕИ ПРИ НЕЙ

МАВЗОЛЕИ ША-АРАПЪ

Л. с. 05262-82693

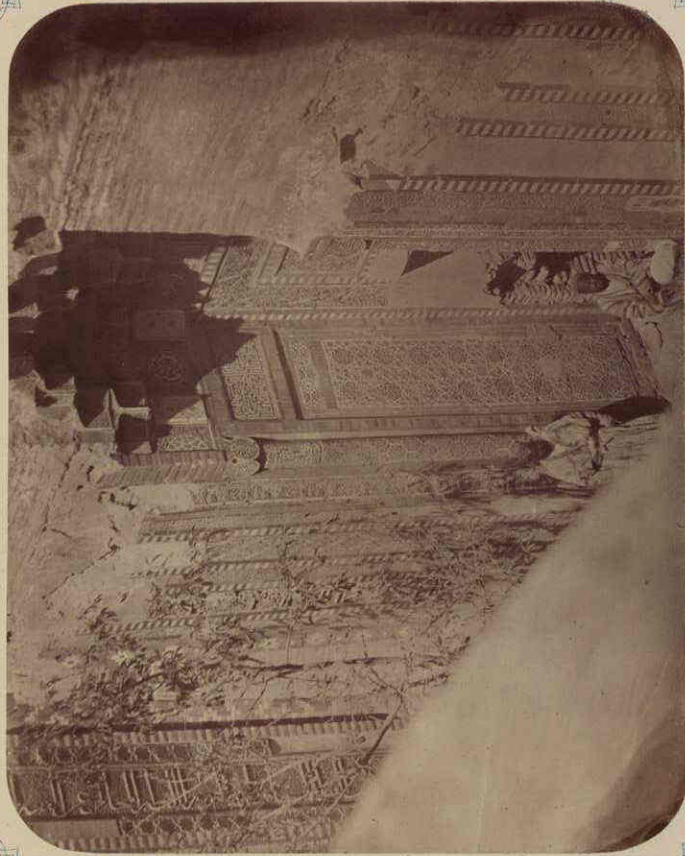

ВИДЪ НА ФАСАДЪ



ЧАСТЬ НАЛПСИ НА ФАСАДЪ.

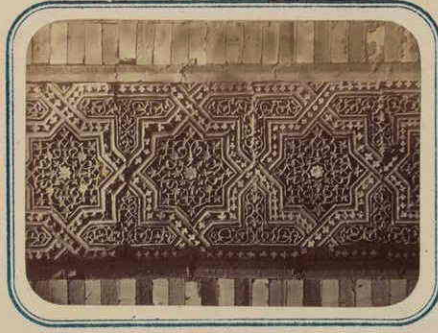

ЧАСТЬ ОТДѢЛКИ НА ФАСАДЪ

САМАРКАНДСКІЯ ДРЕВНОСТИ

ГРОБНИЦА СВЯТАГО КУСАМА ИБНИ АБАССА (ШАХЪ-ЭНДЪ) И МАВЗОЛЕИ ПРИ НЕЙ

МАВЗОЛЕИ ША-АРАПЪ

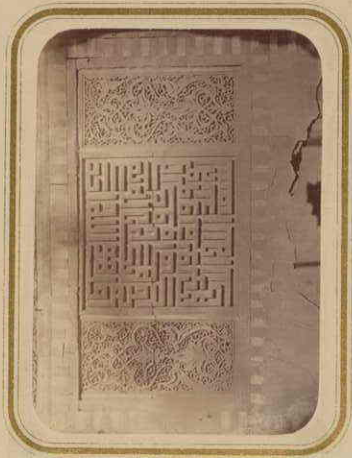

ЧАСТЬ ОТЪДЪЛКИ ПЕЛКИ НА НИЖН. ФАСАДЪ

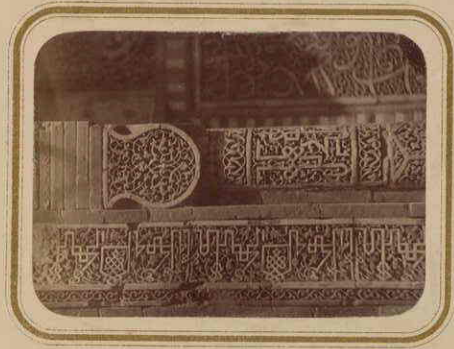

КАПИТЕЛЬ КОЛОННЫ НА ФАСАДЪ

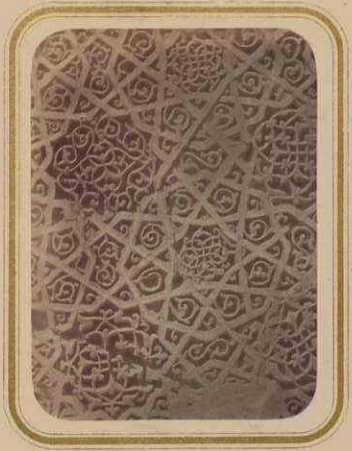

ОТЪДЪЛКА ВЕРХНЕЙ ЧАСТИ ПЕЛКИ НА ФАСАДЪ

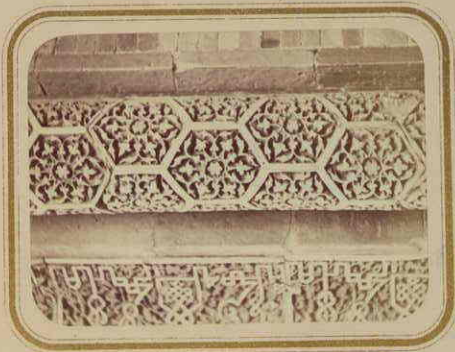

ДЕТАЛИ РАЗНЬЕХЪ ЧАСТЕЙ ФАСАДА

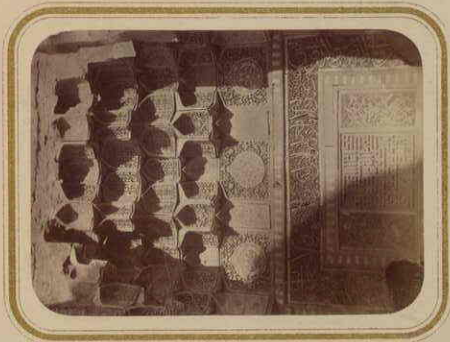
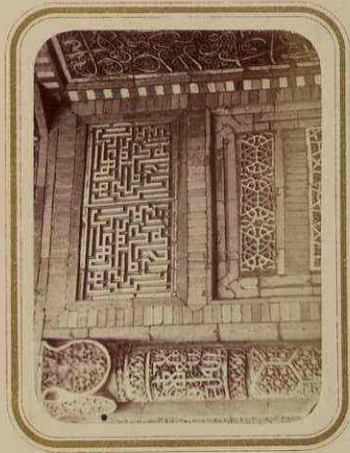

САМАРКАНДСКІЯ ДРЕВНОСТИ

ГРОВАНИЦА СВЯТАГО КУССАМА ИНИ АБАССА (ШАХЪ-ЗИНДЪ) И МАВЗОЛЕИ ПРИ НЕЙ
МАВЗОЛЕИ ША-АРАПЪ

Л. 05262-82694

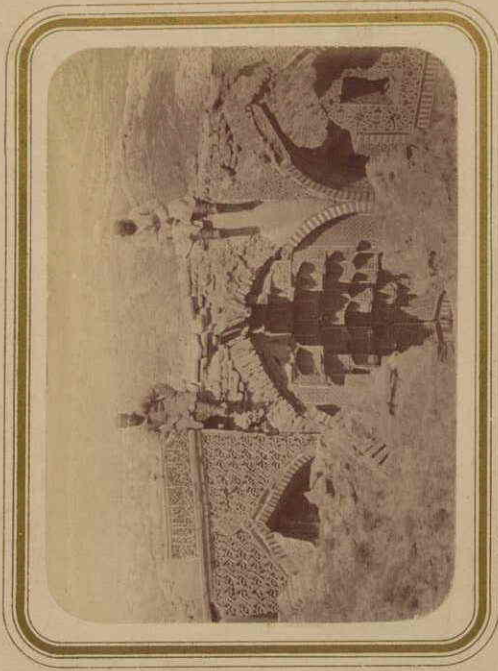
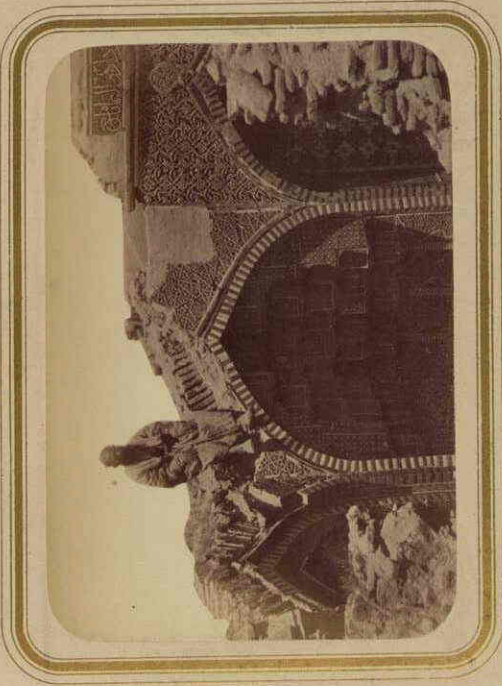

ВИДЪ ВЕРХНЕИ РАЗРУШЕННОЙ ЧАСТИ

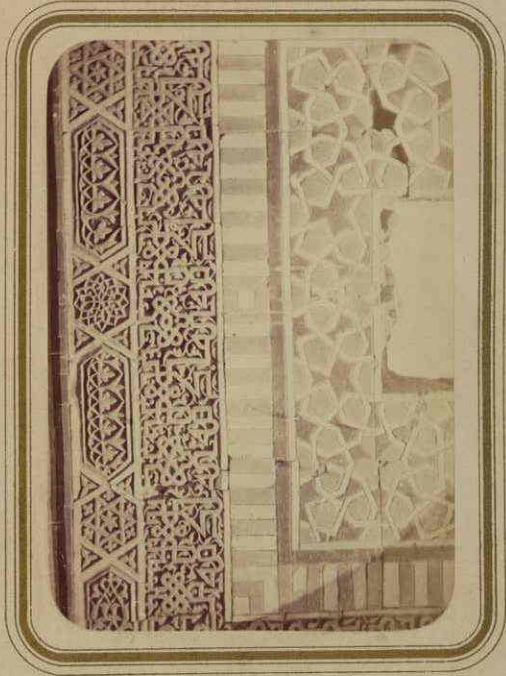

ЧАСТЬ НАДМЫСІ ВЕРХНЕИ МАВЗОЛЕИ

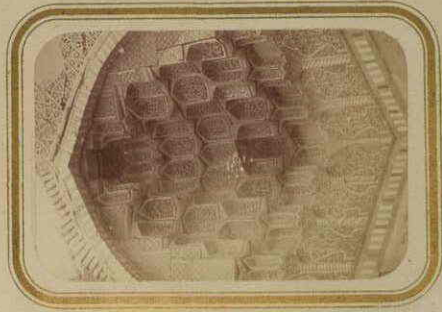

ОТДѢЛКА УГЛУБЪ МАВЗОЛЕИ

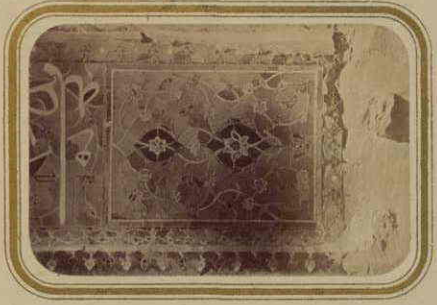

ОТДѢЛКА СТѢНЫ МАВЗОЛЕИ

САМАРКАНДСКІЯ ДРЕВНОСТИ.

ГРОБНИЦА СВЯТАГО КУССАМА ИБНИ АБАССА (ШАХЪ-ЗИНДЪ) И МАВЗОЛЕИ ПРИ НЕЙ
МАВЗОЛЕЙ ША-АРАПЪ.

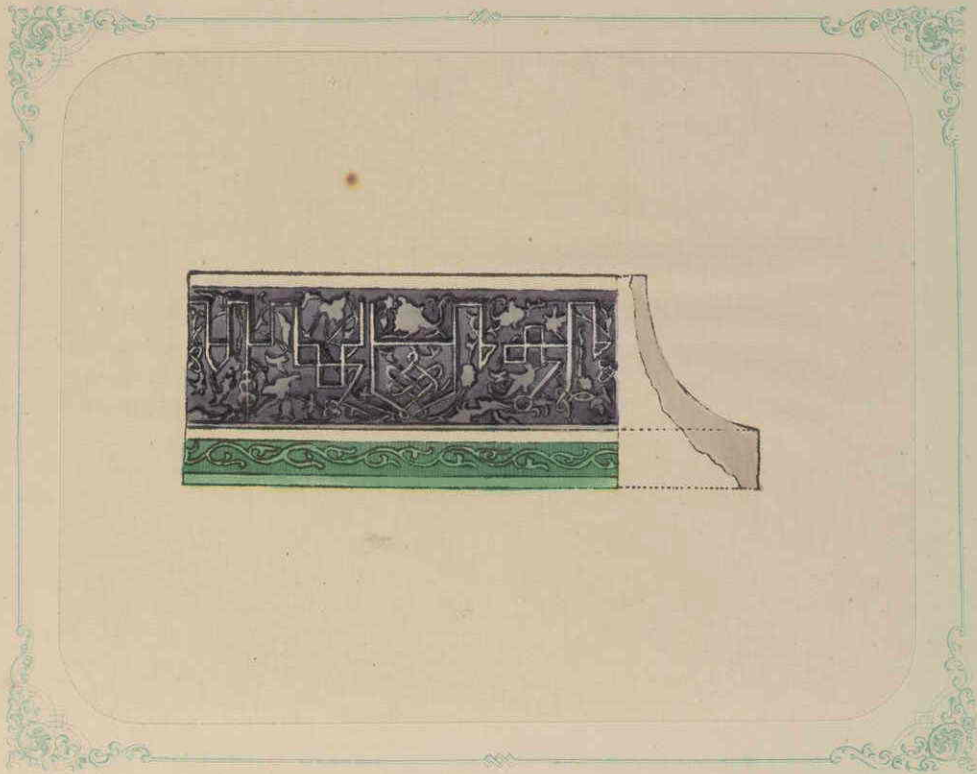

ЧАСТЬ НАДПИСИ НА ФАСАДѢ.

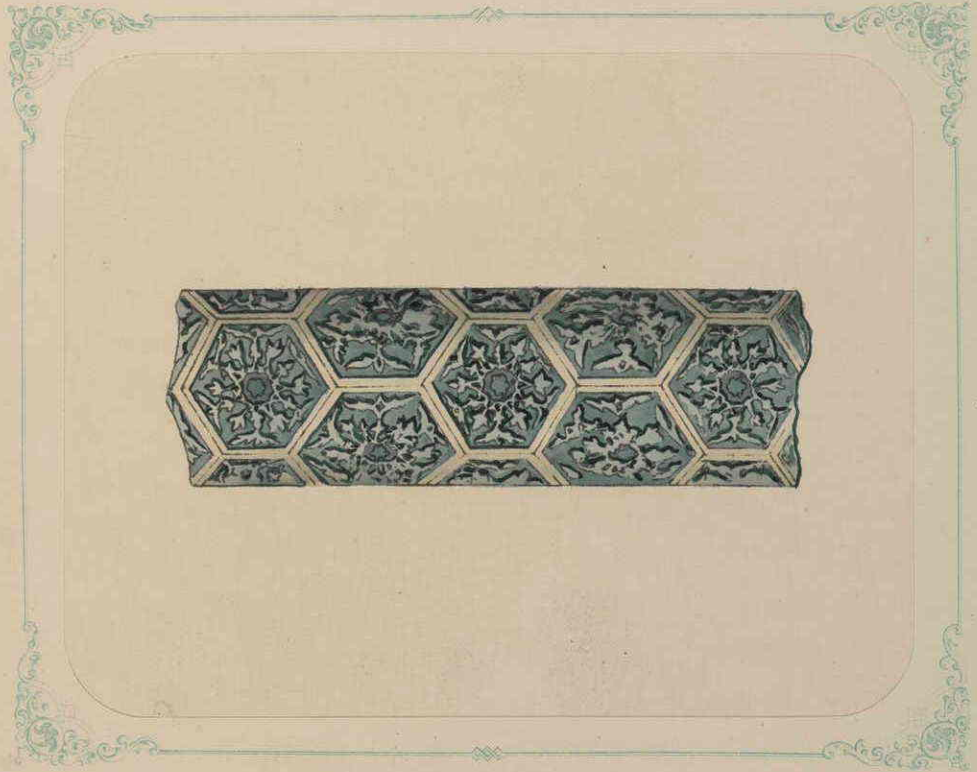

ЧАСТЬ КОЛОНЫ (СТЕРЖЕНЬ)

САМАРКАНДСКІЯ ДРЕВНОСТИ.

ГРОБНИЦА СВЯТАГО КУССАМА ИБНИ АБАССА (ШАХЪ-ЗИНДЭ) И МАВЗОЛЕИ ПРИ НЕЙ.
МАВЗОЛЕЙ ША-АРАПЪ.

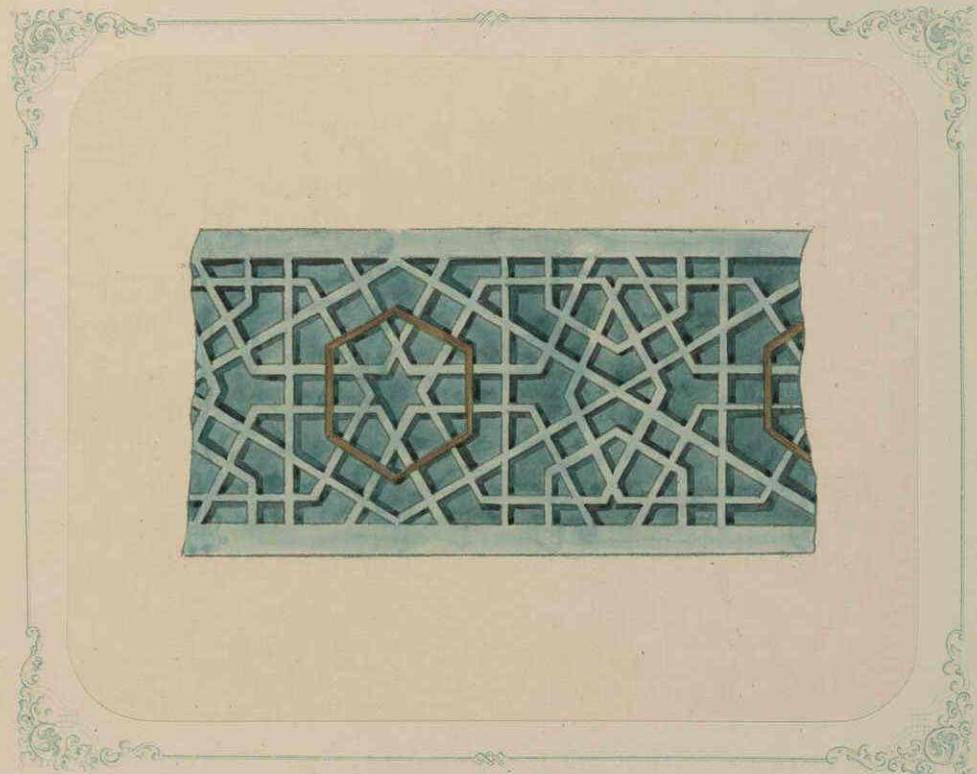

ЧАСТИ ОТАБЪЛКН ФАССАА

САМАРКАНДСКІЯ ДРЕВНОСТИ.

ГРОБНИЦА СВЯТАГО КУССАМА ИБНИ АБАССА (ШАХЪ-ЗИНДЪ) И МАВЗОЛЕИ ПРИ НЕЙ.
МАВЗОЛЕЙ ША-АРАПЪ.



ЧАСТЬ НАДПИСИ ВО ФРИЗѢ ВНУТРИ МАВЗОЛЕИ

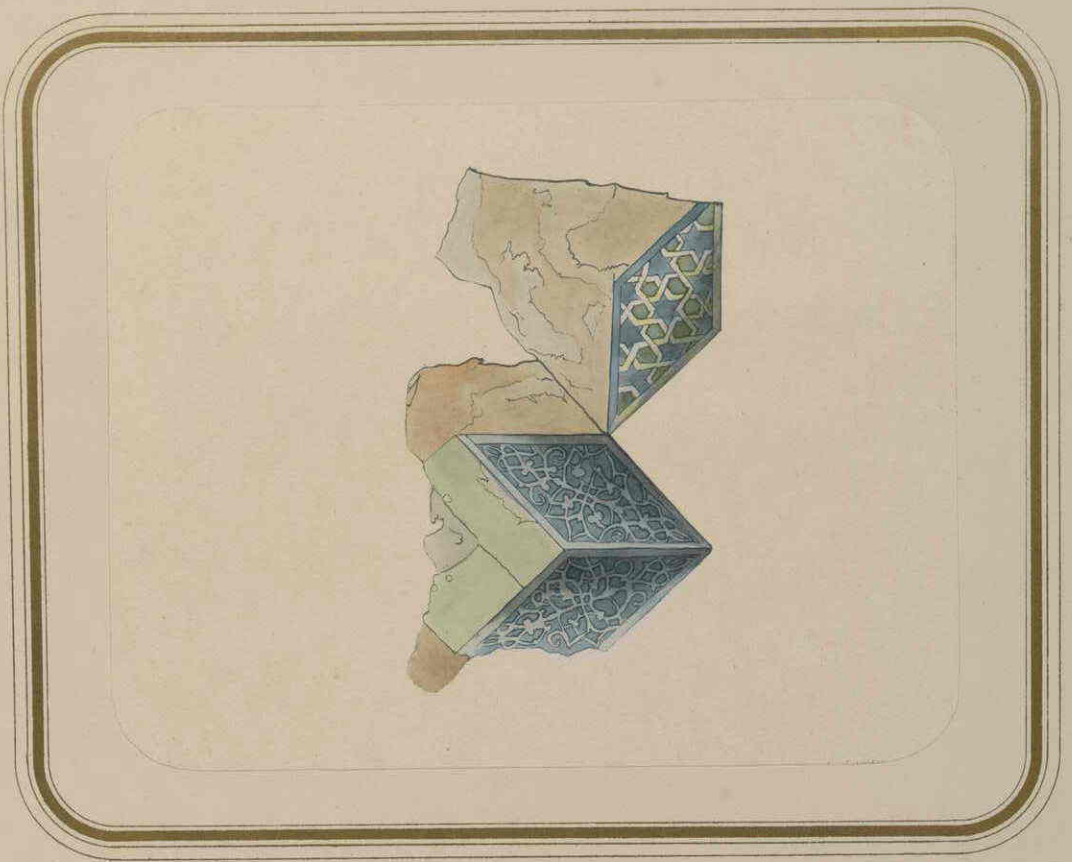

ЗАМКОВЫЕ ИЗРАЗЦЫ ИЗЪ СТАЛОКТИТНАГО УКРАШЕНІЯ

САМАРКАНДСКІЯ ДРЕВНОСТИ

ГРОБНИЦА СВЯТАГО КУССАМА ИБНИ АБАССА (ШАХЪ-ЗИНДЪ) И МАВЗОЛЕИ ПРИ НЕЙ
МАВЗОЛЕЙ ША - АРАПЪ

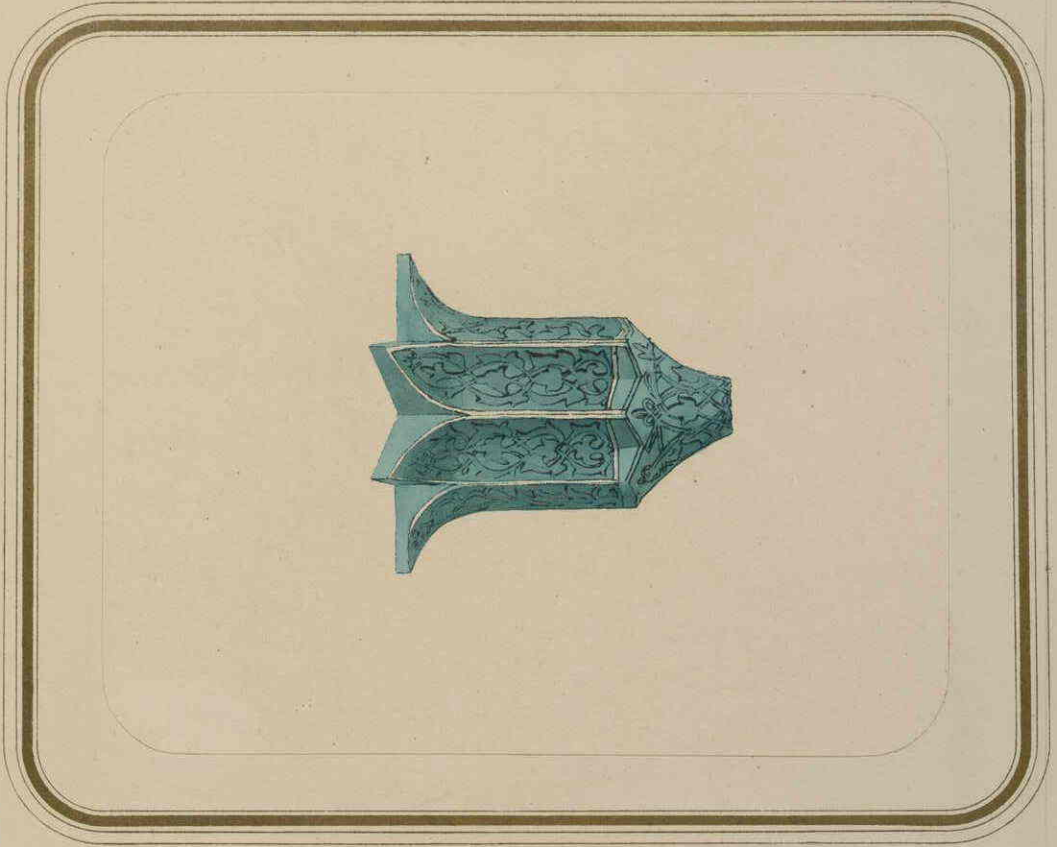
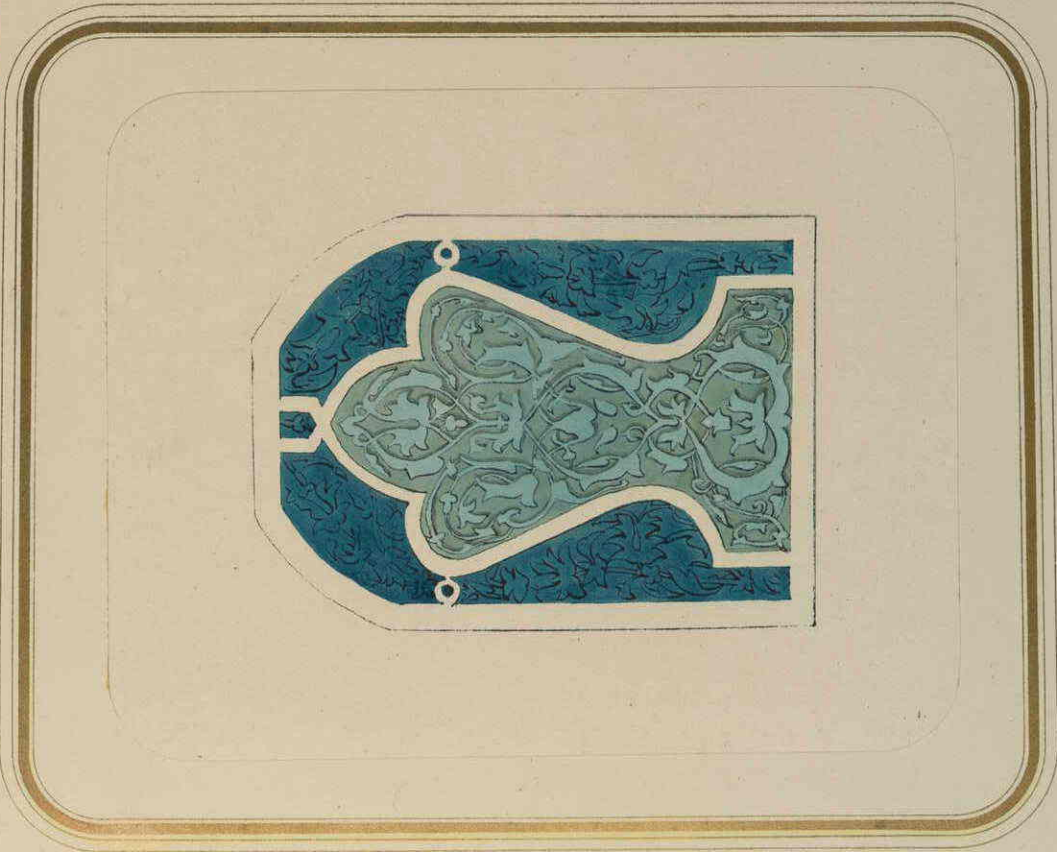

ЧАСТЬ СТАЛОКТИЧНАГО УКРАШЕНІЯ ВНУТРИ МАВЗОЛЕЯ .

САМАРКАНДСКІЯ ДРЕВНОСТИ

ГРОВНИЦА СВЯТАГО КУССАМА ИБНИ АБАССА (ШАХЪ-ЗИНДЪ) И МАВЗОЛЕИ ПРИ НЕЙ
МАВЗОЛЕЙ ША-АРАПЪ

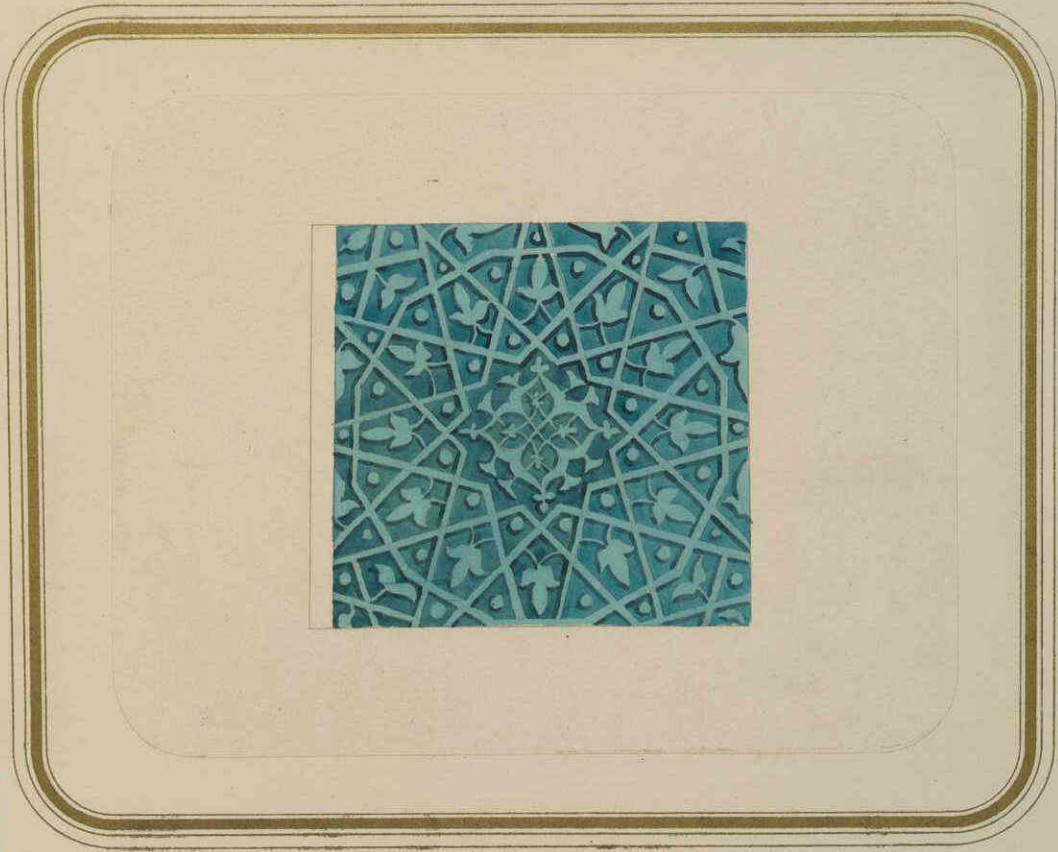
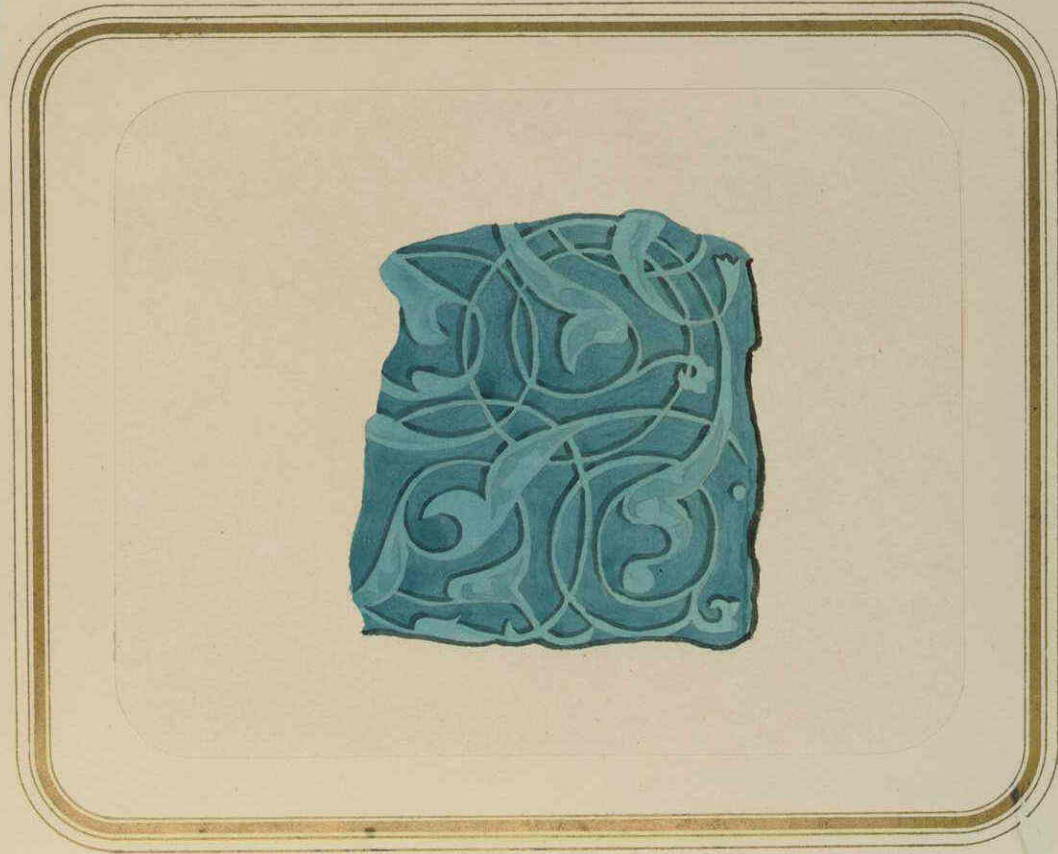

ЧАСТЬ ОТДѢЛКИ СТѢНЪ ВНУТРИ МАВЗОЛЕЯ .

САМАРКАНДСКІЯ ДРЕВНОСТИ.

ГРОБНИЦА СВЯТАГО КУССАМА ИБНИ АБАСА (ШАХЪ-ЗИНДЪ) И МАВЗОЛЕИ ПРИ НЕЙ.
МАВЗОЛЕИ ША-АРАЛЪ.

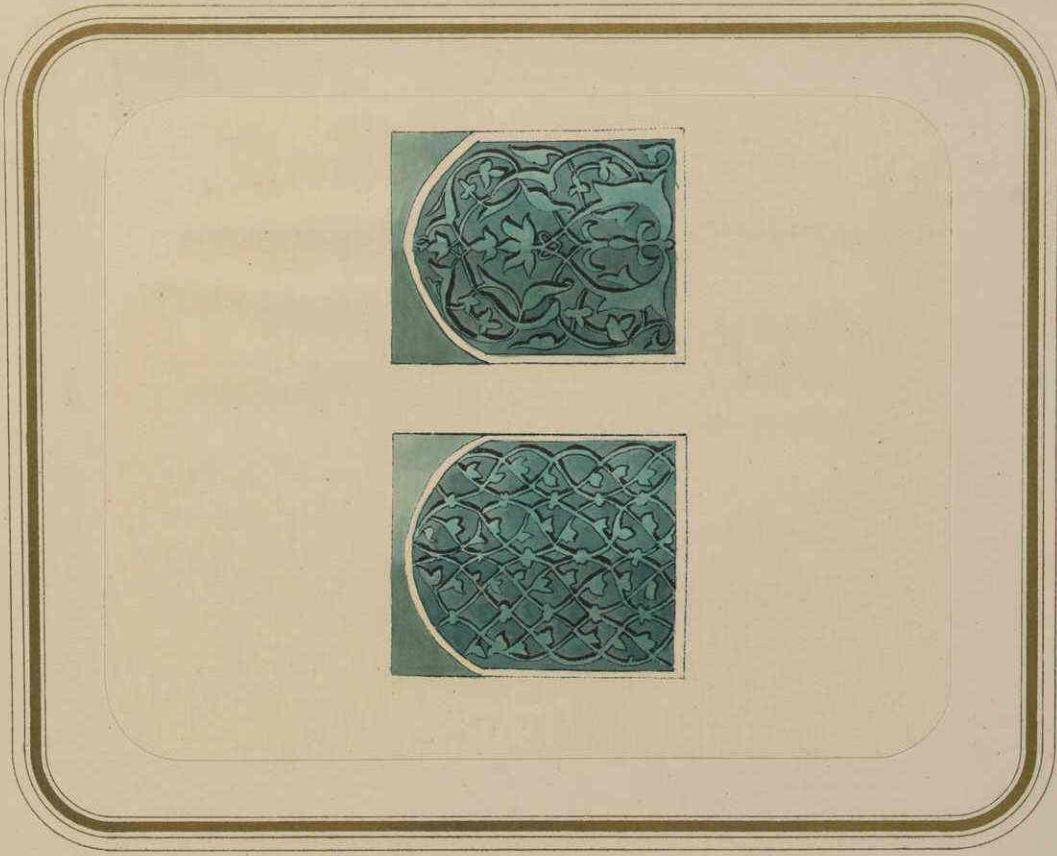
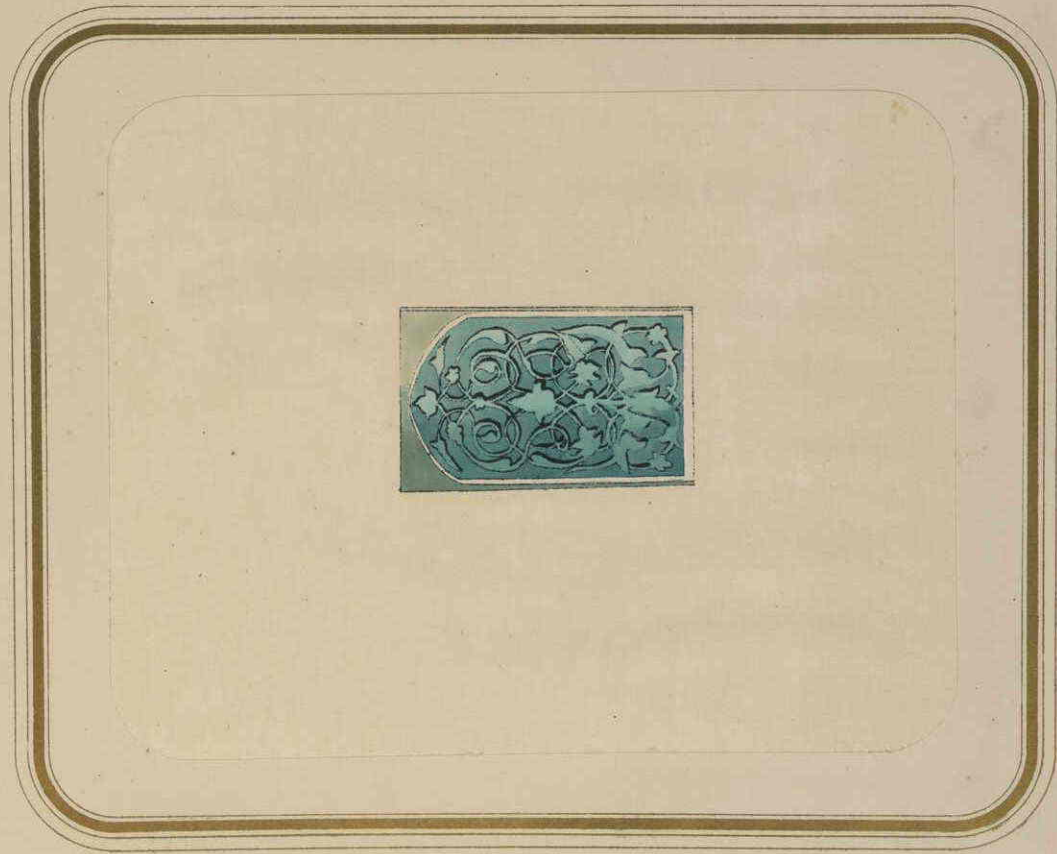

ЧАСТИ СТАЛОЖИТНАГО УКРАЩЕНІЯ ВНУТРИ МАВЗОЛЕЯ.

САМАРКАНДСКІЯ ДРЕВНОСТИ

ГРОБНИЦА СВЯТАГО КУССАМА ИБНИ АБАССА (ШАХЪ-ЗИНЪДЪ) И МАВЗОЛЕИ ПРЯ НЕЙ
МАВЗОЛЕЙ ША-АРАПЪ

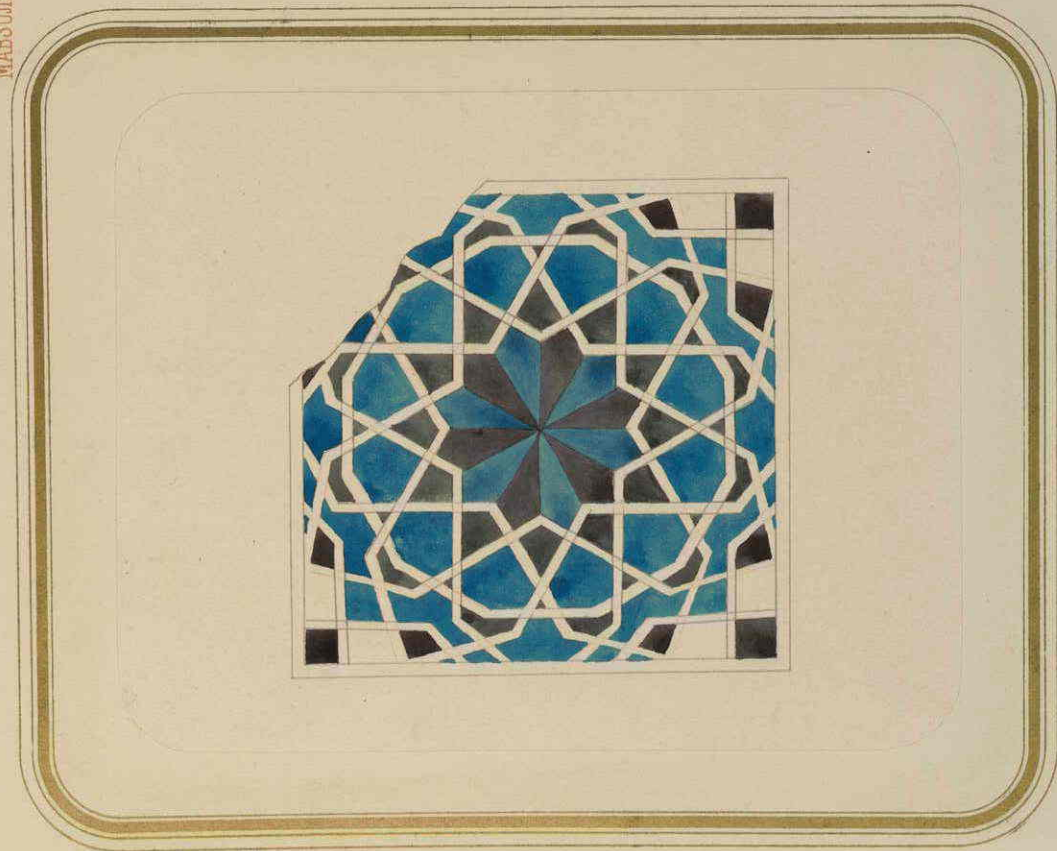

ЧАСТЬ ОТДѢЛКИ СТѢНЫ



ЧАСТЬ НАДІСИ НАДЪ ОКНОМЪ

САМАРКАНДСКІЯ ДРЕВНОСТИ.

ГРОБНИЦА СВЯТАГО КУССАМА ИБНИ АБАССА (ШАХЪ-ЗИНДЪ) И МАВЗОЛЕИ ПРИ НЕЙ
МЕЧЕТЬ ШАХЪ-ЗИНДЪ.



ОБЩИЙ ВИДЪ СЪ ЮГА.

САМАРКАНДСКІЯ ДРЕВНОСТИ

ГРОБНИЦА СВЯТАГО КУССАМА ИБНИ АБАССА (ШАХЪ-ЗИНДЪ) И МАВЗОЛЕИ ПРИ НЕЙ
МЕЧЕТЬ (ХАНАКА) ШАХЪ-ЗИНДЪ.

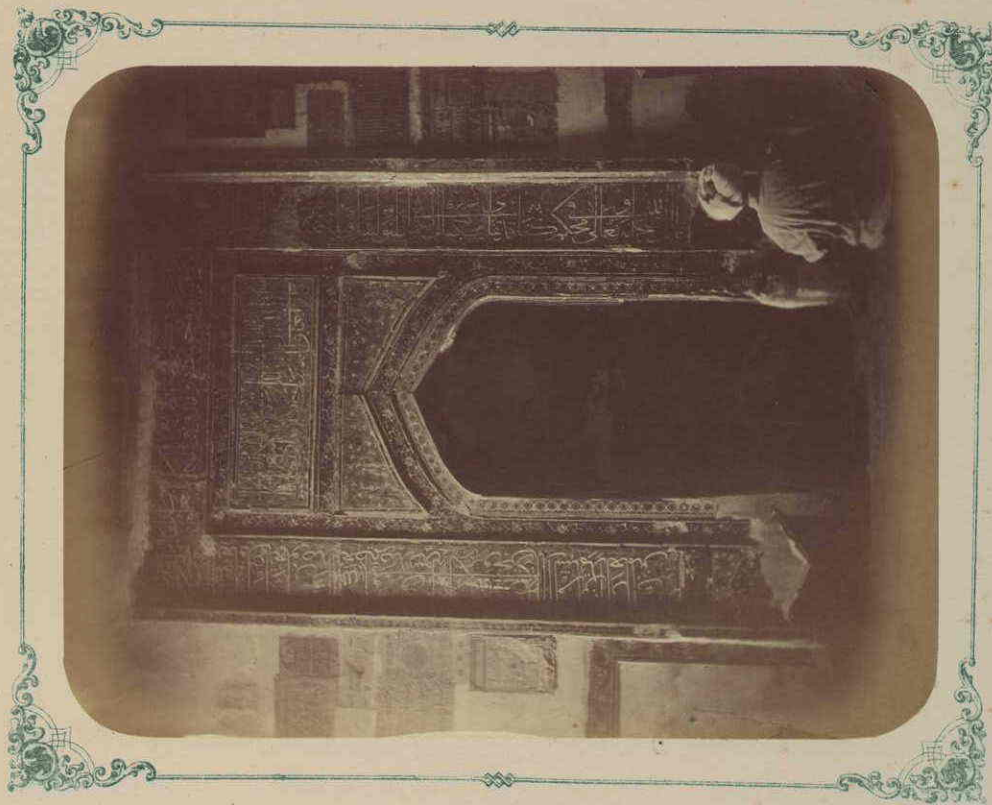

ВИДЪ МИХРАБА НИШИ ДЛИ МОЛВЕНІЯ ВЪ МЕЧЕТИ
(ПЕРЕДЪ ГРОБНИЦЕЙ ШАХЪ ЗИНДЪ) НАЗЫВАЕМОЙ РАУЗА

10-05262-82695

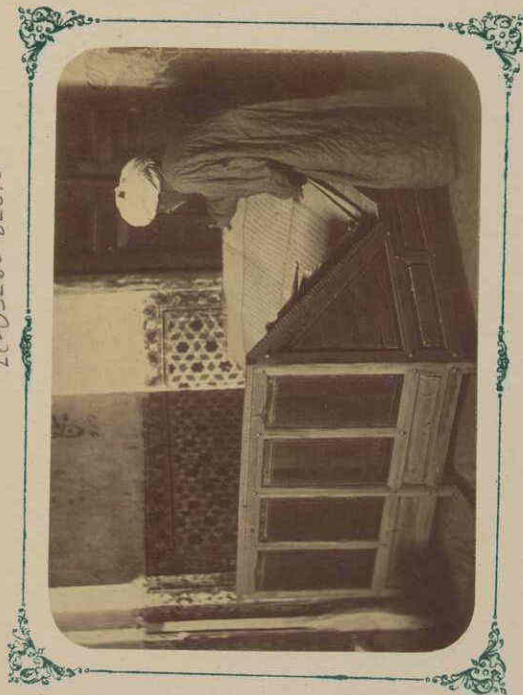

ЦЮПИТЕРЪ СЪ КОРАНОМЪ ПОСЕРЕТОВАНЫМЪ
БУХАРСКИМЪ ЭМИРОМЪ НАСУЛЛОЙ

САМАРКАНДСКІЯ ДРЕВНОСТИ

ГРОБНИЦА СВЯТАГО КУССАМА ИБНИ АБАССА (ШАХЪ-ЗИНДЪ) И МАВЗОЛЕИ ПРИ НЕЙ.
МОГИЛА, ВЪ КОТОРОЙ СТОИТЪ ГРОБНИЦА СВЯТАГО.

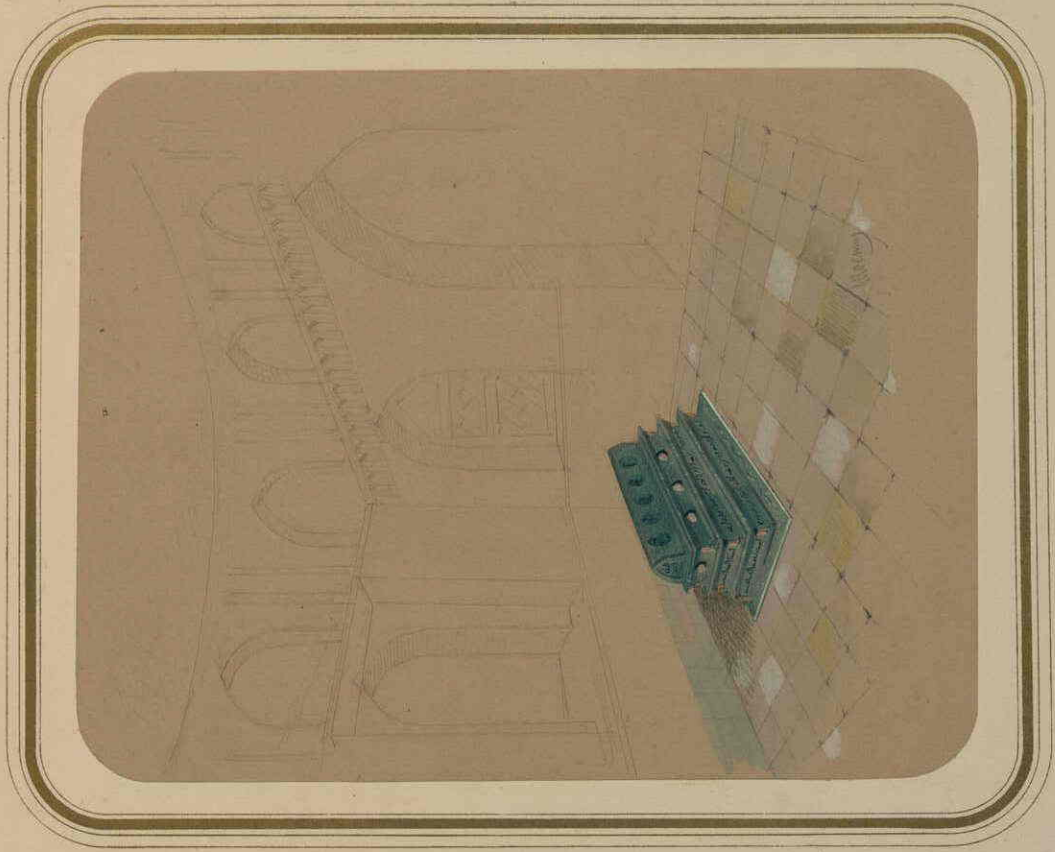

МОГИЛА СВЯТАГО КУССАМА ИБНИ АБАССА (ШАХЪ-ЗИНДЪ)
УМЕРШАГО ВЪ 611 Г. ПУДЖИРЪ.

САМАРКАНДСКІЯ ДРЕВНОСТИ.

ГРОБНИЦА СВЯТАГО КУССАМА ИБНИ АБАССА (ШАХЪ-ЗИНДЪ) И МАВЗОЛЕИ ПРИ НЕИ.

МАВЗОЛЕЙ ШИРИНЪ-БЕКА.



ОБЩІЙ ВІДЛІСЬ ВОСТОКА НА МАВЗОЛЕИ ШИРИНЪ БЕКА, ЧУГУНЪ-БЕКА АКИ И КУТЛУКЪ ТУДЖИ-БЕКЪ АКИ



ВІДЛІ НА ФАСАДЪ.

САМАРКАНДСКІЯ ДРЕВНОСТИ

ГРОБНИЦА СВЯТАГО КУССАМА ИБНИ АБАССА (ШАХЪ-ЗИНДУ) И МАВЗОЛЕИ ПРИ НЕМЪ

МАВЗОЛЕИ ШИРИНЪ-БЕКА.



ЧАСТЬ НАДПИСИ СЪ ЛЬВОЙ СТОРОНЫ ФАСАДА.



ЧАСТЬ НАДПИСИ СЪ ПРАВОЙ СТОРОНЫ ФАСАДА.

САМАРКАНДСКІЯ ДРЕВНОСТИ.
 ГРОБНИЦА СВЯТАГО КУССАМА ИБНИ АБАССА (ШАХЪ-ЗИНДЪ)
 МАВЗОЛЕЙ ШИРИНЪ-БЕКА.

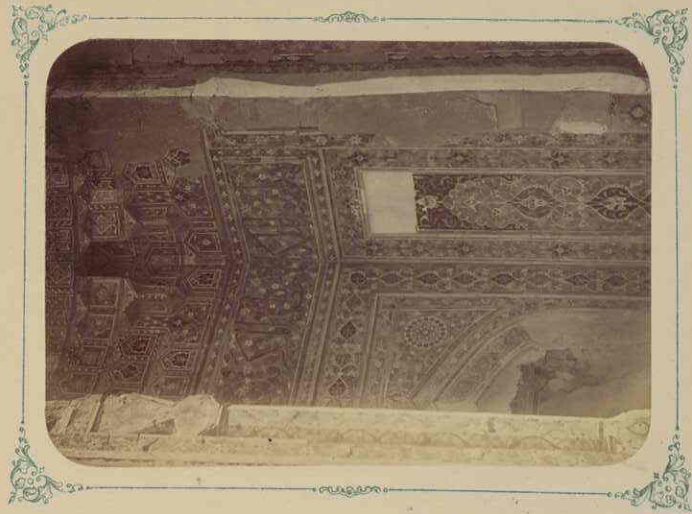

ЛѢВАЯ ЩЕКА.

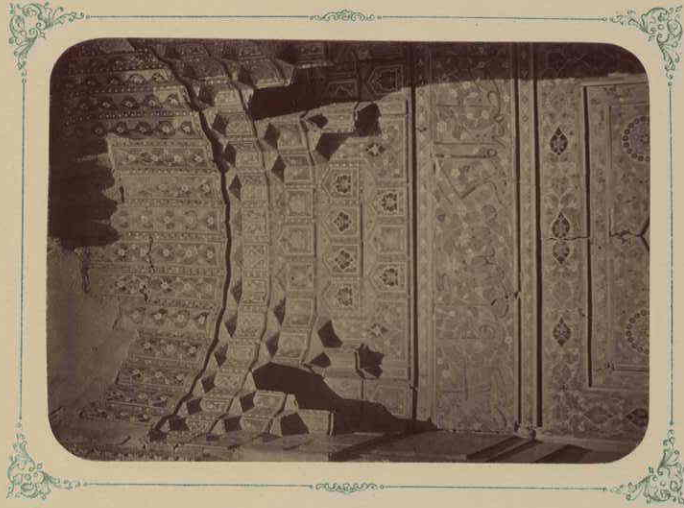

СРЕДНЯЯ ЧАСТЬ.

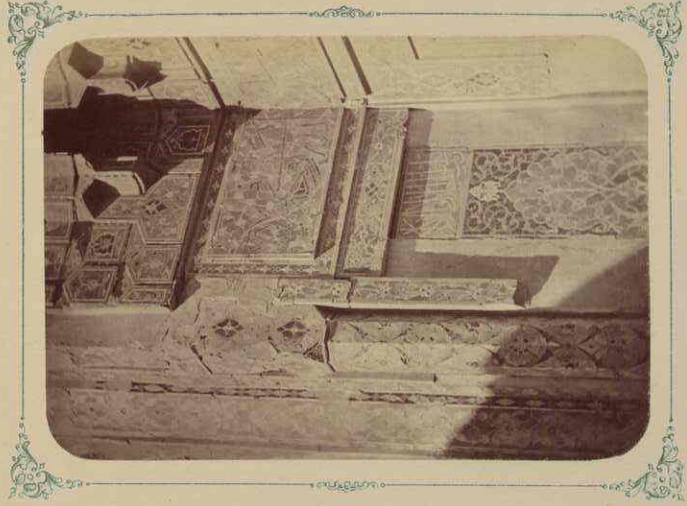

ПРАВАЯ ЩЕКА.

Б И Д Ъ Р А З Н Ы Х Ъ Ч А С Т Е Й В Х О Д Н О Й Н И Ш И Ф А С А Д А (В Е Р Х Н Я Я Ч А С Т Ъ)

САМАРКАНДСКІЯ ДРЕВНОСТИ
 ГРОБНИЦА СВЯТАГО КУССАМА ИБНИ АБАССА (ШАХЪ-ЗИНДЭ) И МАВЗОЛЕЙ ПРИ НЕЙ
 МАВЗОЛЕЙ ШИРІНЪ БЕКА

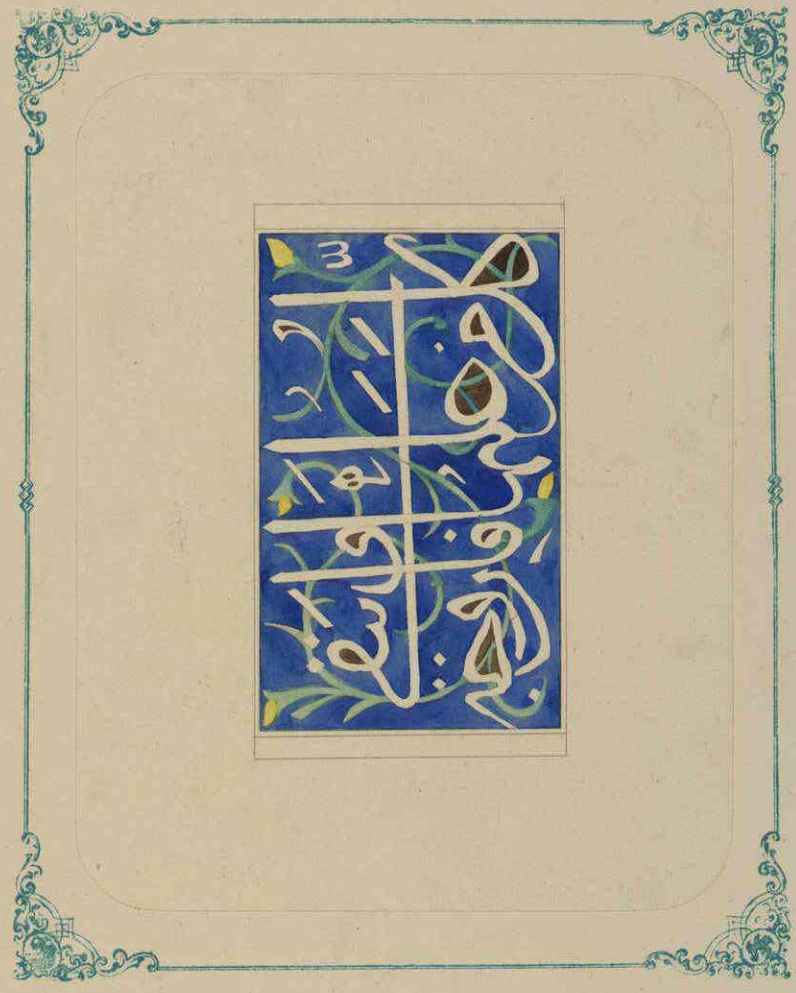

НАПИСЬ НА ПРАВОЙ ЩЕКѢ

САМАРКАНДСКІЯ ДРЕВНОСТИ

ГРОБНИЦА СВЯТАГО КУСЪАМА ИБНИ АБАССА (ШАХЪ-ЗИНДЪ) И МАВЗОЛЕИ ПРИ НЕЙ
МАВЗОЛЕИ ДОЧЕРИ ТАМЕРЛАННА ТОЛЕУ ТЕДИНЪ

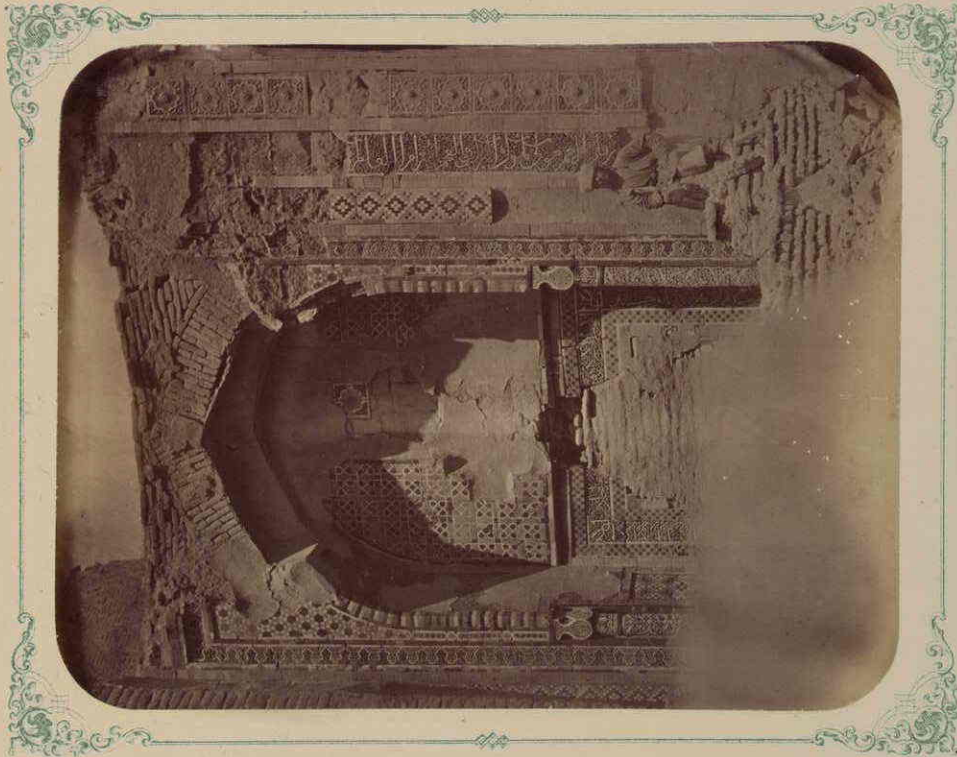

ВИДЪ ФАСАДА

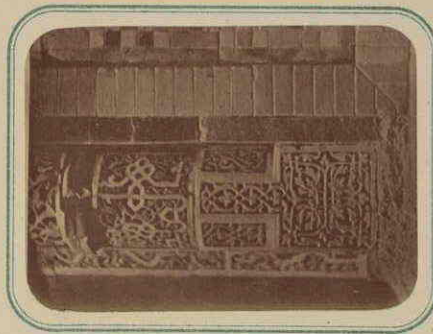

БАЗА КОЛОНЫ

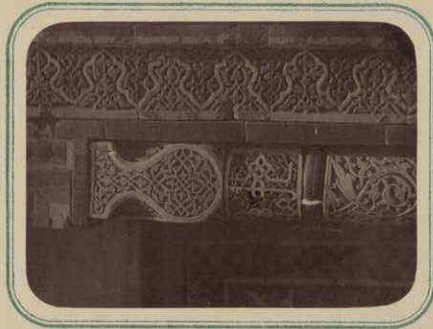

КАПИТЕЛЪ КОЛОНЫ

САМАРКАНДСКІЯ ДРЕВНОСТИ.

ГРЕБЕНЬЦА СВЯТАГО КУССАМА ИБНИ АБАССА (ШАХЪ-ЭИНДЭ) И МАВЗОЛЕИ ПРИ НЕЙ.
МАВЗОЛЕИ ДОЧЕРИ ЭМИРА ХОДЖИ ТОГЛУ-ТЕКИНЪ.



(ВЕРХНЯЯ).

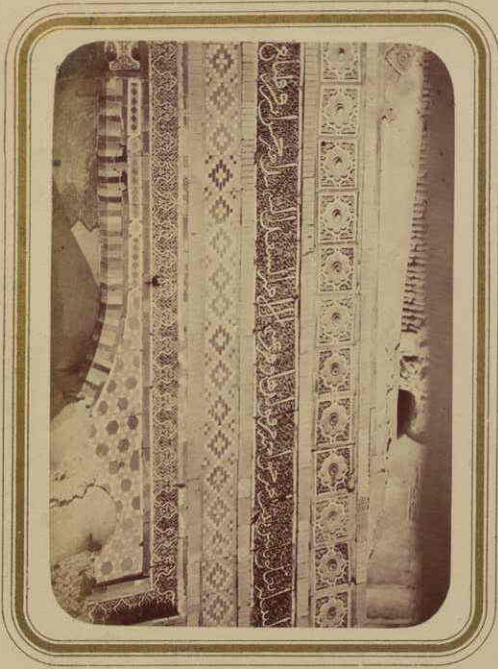

(НИЗЪ)

ПАДЦИСЬ НА ЛЬВОЙ СТОРОНЬ ФАСАДА.

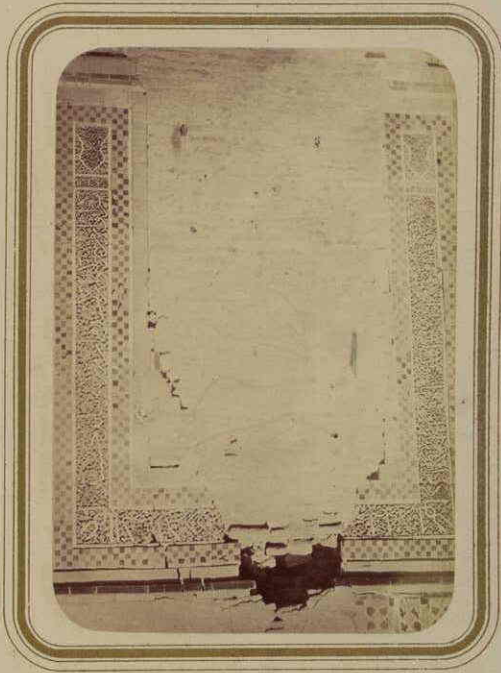

НАДЦИСЬ НАДЪ БЫВШЕМЪ ВХОДОМЪ.

Самостоятельная архитектура.

Наполеон Бонапарт - архитектор.

Планов парадного фасада.

Архитектурный проект.

Проект по плану А. В.

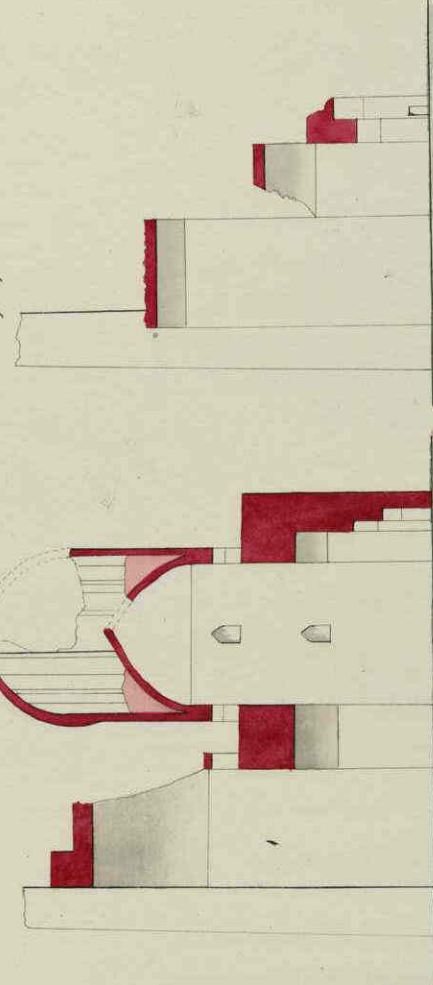
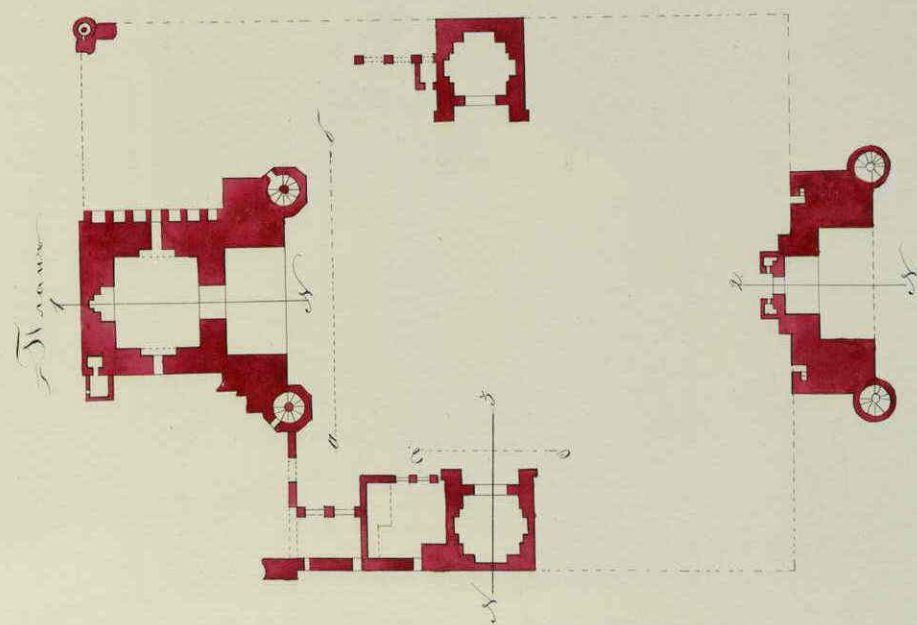

План по плану А. В.

Проект по плану А. В.

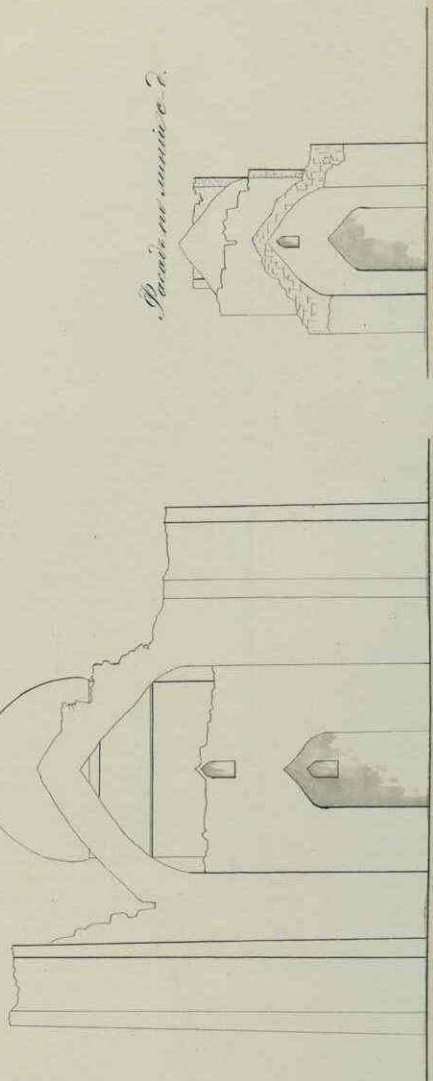

САМАРКАНДСКІЯ ДРЕВНОСТИ.

МЕДРЕСЪ БИБИ-ХАНИМЪ,

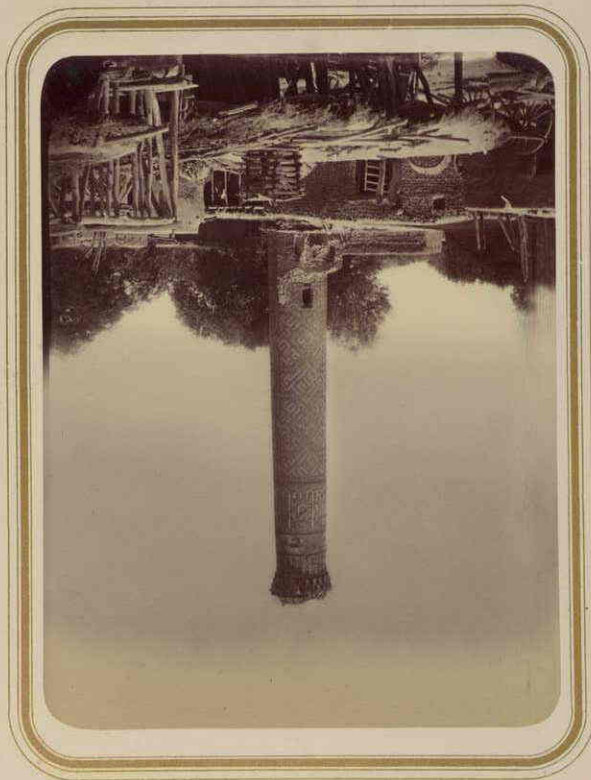

МИНАРЕТЬ НА СЕРИССАЛАНОНЪ УЛЪ.

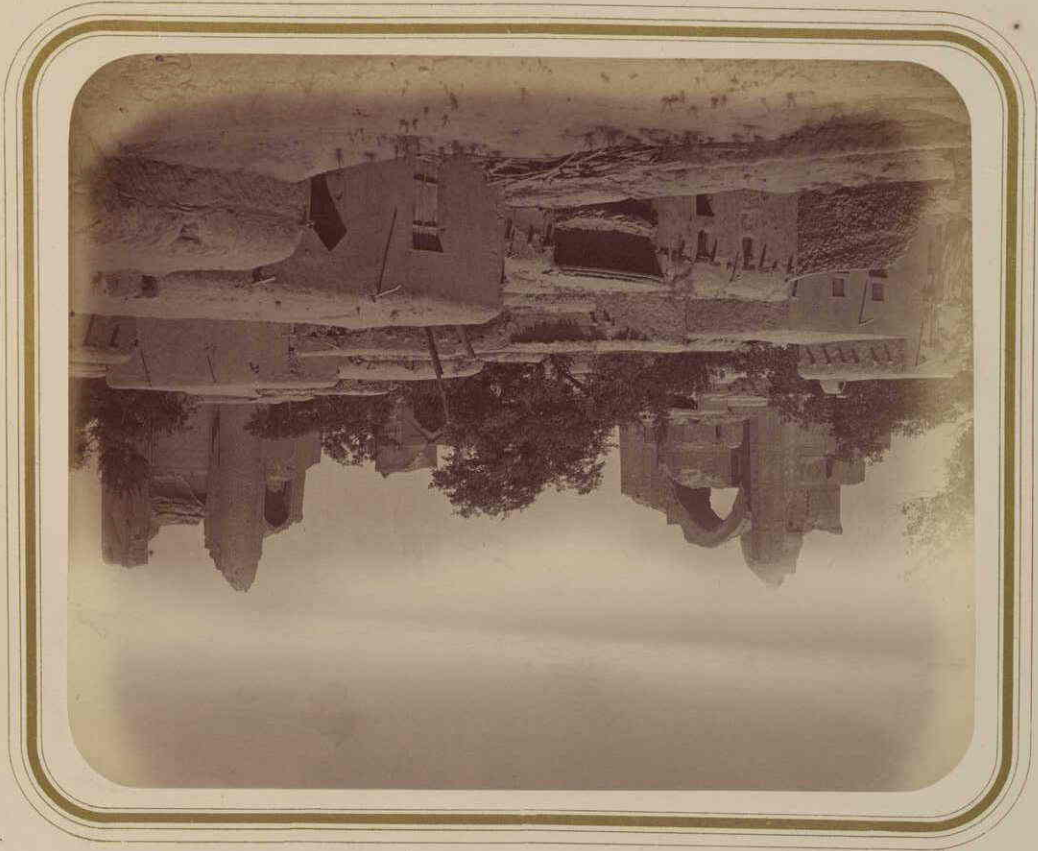

ОБЩІЙ ВЪЗГЛЯДЪ МЕДРЕСЫ СЪ МНО-ВОСТОКА.

САМАРКАНДСКІЯ ДРЕВНОСТИ.
МЕДРЕСЪ БИБИ ХАНЫМЪ

ВНУТРИШНІЙ ВХОДЪ СЪ НАРУЖНОЙ СТОРОНЫ



ВНУТРИШНІЙ ВХОДЪ СЪ ВНУТРИШНЕЙ СТОРОНЫ

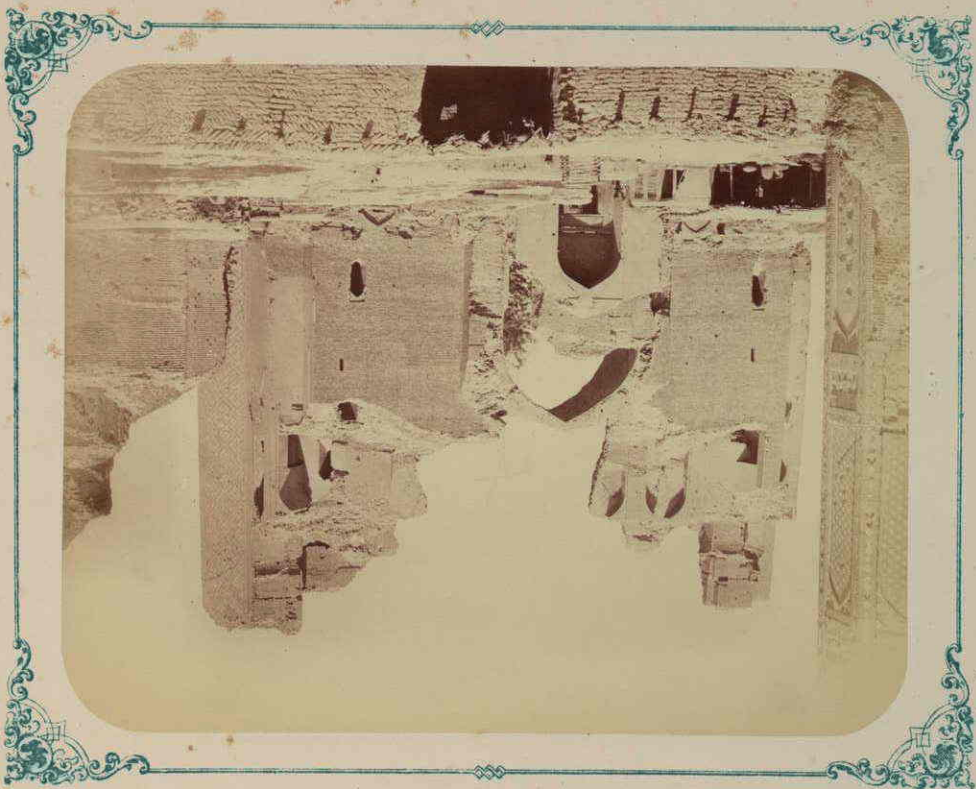

САМАРКАНДСКІЯ ДРЕВНОСТИ.

МЕДРЕСЪ БИЕН-ХАНЫМЪ.



БОРОТА БЪ ГЛАВНОМЪ ВХОДѢ.

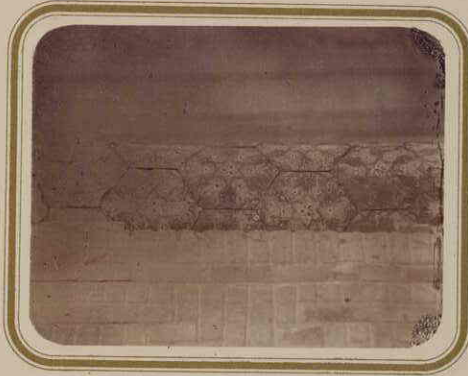

ЧАСТЬ КОЛОННЫ ВЪ ГЛАВНОЙ АРКѢ

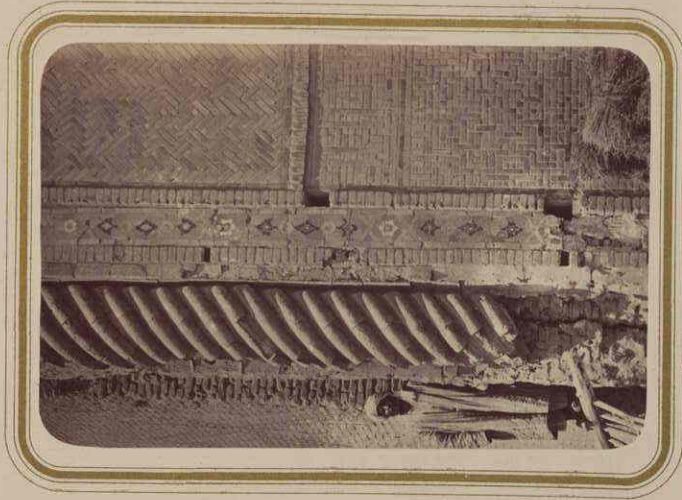

ЧАСТЬ КОЛОННЫ ВЪ ФАСАДѢ ГЛАВНОЙ АРКѢ.

САМАРКАНДСКІЯ ДРЕВНОСТИ.

МЕДРЕСЪ БИВЪ-ХАНЫМЪ.

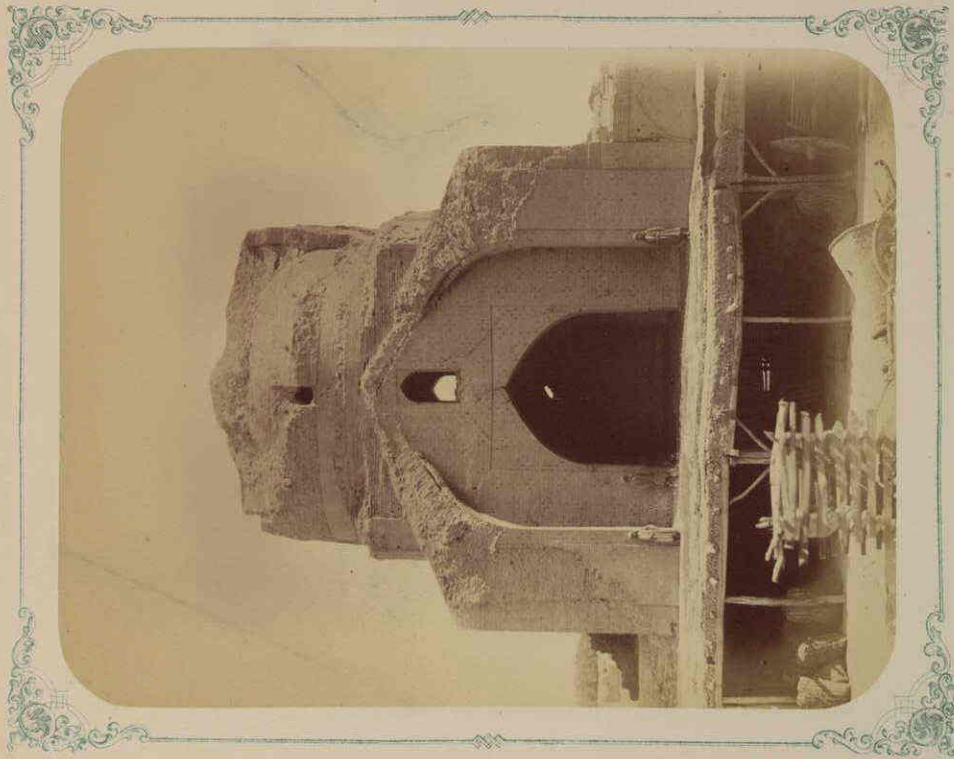

ВИДЪ ЮЖНОЙ КЛАССНОЙ

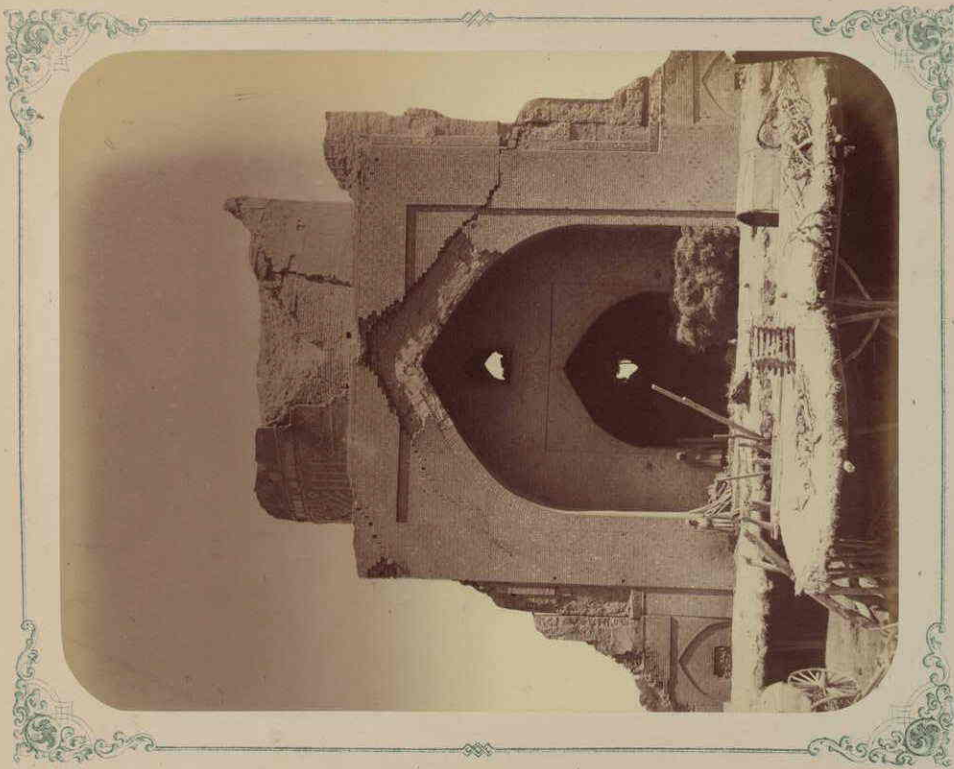

ВИДЪ СЕВЕРНОЙ КЛАССНОЙ

САМАРКАНДСКІЯ ДРЕВНОСТИ.

МЕДРЕСА БИБЛИОТЕКИ.
СОБОРНАЯ МЕЧЕТЬ (МЕЧЕТЬ ДЖАМИ)



ВНУТРИ МЕДРЕСЫ БИБЛИОТЕКИ.

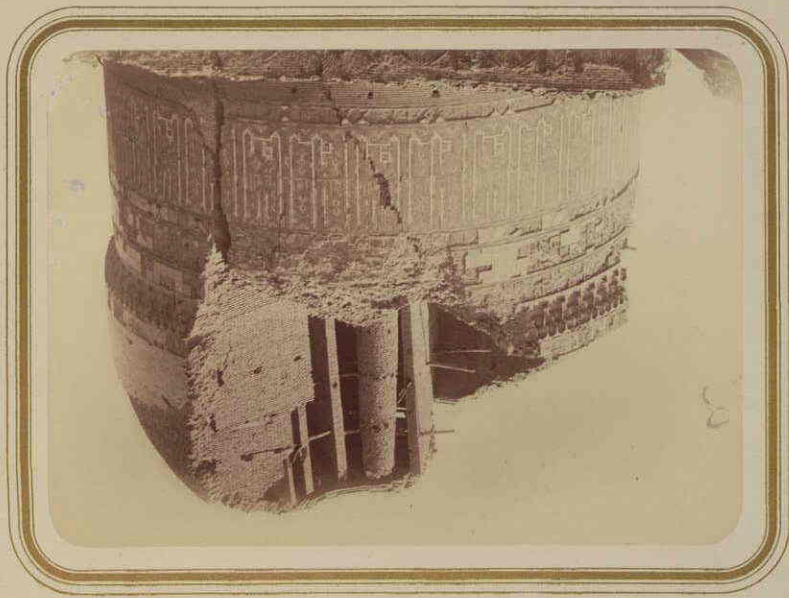

ВНУТРИ МЕДРЕСЫ БИБЛИОТЕКИ.

САМАРКАНДСКІЯ ДРЕВНОСТИ.

МЕДРЕСА БИВИ-ХАНЫ МЪ.
СБОРНАЯ МЕЧЕТЬ (МЕЧЕТИ ДЖАМИ)

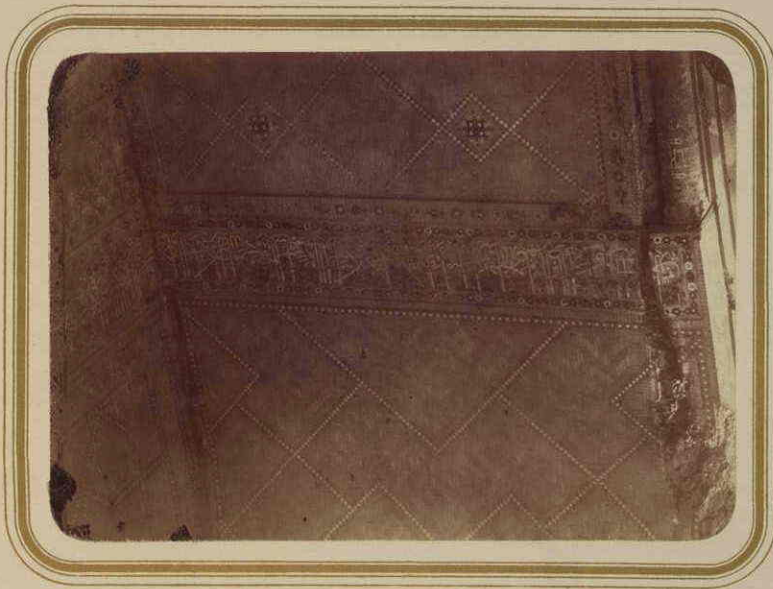

НАДНІСЬ НА ЛЬВІЙ ШКІТІ ТАМНОЇ НИЦІ.

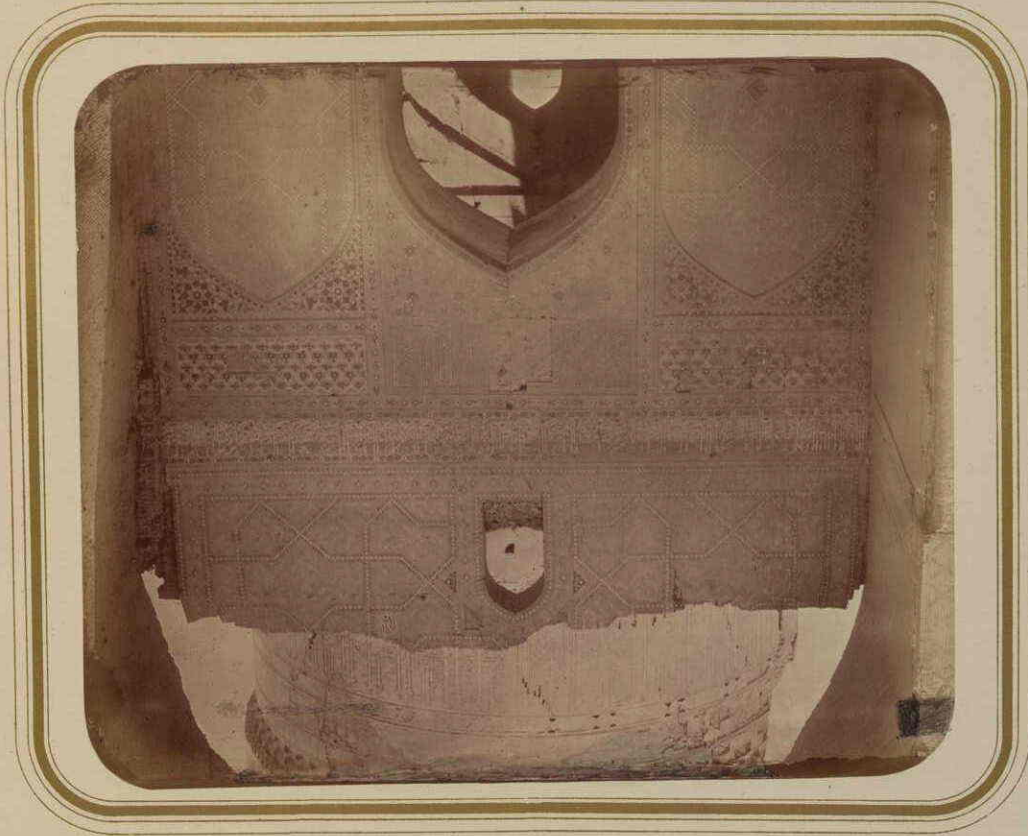

НАДНІСЬ НА СРІДНЬЙ ЧАСТІ НИЦІ.

